MARVEL COMICS
N°192
MENSUEL
JANVIER 1995
24 F
SUISSE : 7,75 F.S.
BELGIQUE : 175 F.B
CANADA : 7,50 D.C.
semic
ISSN 0396-6291

TITANS™

L 3992 - 192 - 24,00 F

TITANS

SOMMAIRE

Page 1 :
LES CHRONIQUES DE WARLOCK
LA VENGEANCE DU DIEU TONNERRE 11

Page 29 :
WARLOCK
LA VENGEANCE DU DIEU TONNERRE 12

Page 74 :
THOR
LA VENGEANCE DU DIEU TONNERRE
CONCLUSION

Vous pouvez vous abonner pour un an à

TITANS

FRANCE : 288 F
ETRANGER : 343 F
Envoyez-nous vos coordonnées accompagnées de votre réglement :
chèque bancaire, postal (CCP 424-87E LYON) ou mandat-lettre à
EDITIONS SEMIC
26 rue de la Gare
Case Postale 523
69257 LYON CEDEX 09

Afin de nous consacrer plus à fond à vos super-héros favoris, nous ne pourrons plus, désormais, répondre personnellement à vos lettres. Merci donc de ne plus envoyer d'enveloppes timbrées. Par contre, nous continuerons à lire attentivement vos commentaires et impressions sur les séries, et publierons un plus grand nombre de lettres, auxquelles nous répondrons dans vos magazines, au travers des pages de courrier. Les dessins et manuscrits envoyés ne seront pas rendus.

WARLOCK

C'est sur une île, dont le nom de code est la Ruche, qu'Adam Warlock vit le jour. Ce modèle de perfection humaine fut créé par les scientifiques de l'Enclave, à partir de matériaux génétiques artificiels. Plus tard, le Maître de l'Evolution lui attribua un des Joyaux de l'Ame. Cela lui fut d'un grand secours lorsque, dans un combat contre Thanos, ce dernier le blessa mortellement. Warlock enferma alors son âme dans la dimension du Joyau : ainsi, bien que mort physiquement, son être astral continua de vivre. Mais bientôt, il quitta cet univers pour affronter à nouveau Thanos et lui ravir tous les Joyaux de l'Ame. Désormais, Warlock partage les joyaux avec cinq compagnons : Pip détient la gemme de l'Espace; Dragon-Lune, celle de l'Esprit; Drax le Destructeur, celle du Pouvoir; Gamora, celle du Temps. Quant à celle de la Réalité, aussi surprenant que cela puisse paraître, elle a été confiée à... Thanos.

THOR

Dieu de la Foudre et du Tonnerre, Thor fait partie des Vengeurs. C'est un héros à double personnalité. Le Dr. Blake fut pendant une période son incarnation humaine mais son alter ego était dernièrement Eric Masterson. Thor est le fils du dieu nordique Odin qui a lui a fait don de Mjolnir, un marteau enchanté commandant aux éléments et que seul Thor est capable de soulever... Durant quelques mois, TITANS accueille la série THOR à l'occasion du crossover LA VENGEANCE DU DIEU TONNERRE...

LES CHOSES OU NOUS LES AVIONS LAISSEES...

En Asgard, Odin s'inquiète pour son fils. Et il n'a pas tort... Thor semble devenu fou. Beta Ray Bill et Sif décident de le ramener à la raison ne serait-ce que pour lui éviter le bannissement qui punit ce genre de dérive. C'est aussi le but que se sont fixé le Surfer d'Argent, le Docteur Strange et Warlock et ses Gardiens du Pouvoir.

Piégés par Sif et Beta Ray Bill, les Gardiens du Pouvoir et le Docteur Strange se sont retrouvés prisonniers des Trolls. Mais grâce à la ruse de Pip, ils ont pu s'échapper et rejoindre Thanos et le Surfer qui ont réussi à neutraliser Thor en l'enfermant dans un champ d'énergie. Il faut maintenant trouver le moyen de guérir le Dieu Tonnerre...

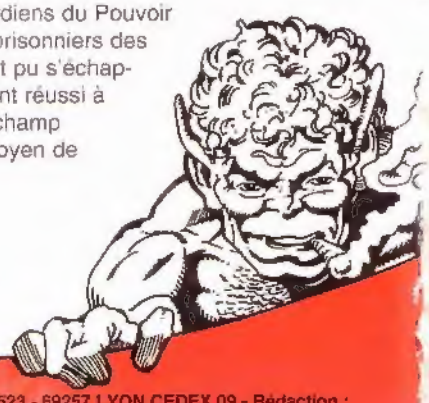

EDITIONS SEMIC - 26 rue de la Gare - Case postale 523 - 69257 LYON CEDEX 09 - Rédaction : Sophie Vievard. Comité de direction : H. Reinvaldt - J.H. Notarangelo. Directeur de la publication : H. Reinvaldt. Imprimerie ROTOLITO LOMBARDA - MILAN - 735/192 M.L.P. - Loi n. 49.956 du 16 juillet 1949 sur les publications destinées à la jeunesse. N. Comm. P.P.A.P. 57835. Dép. lég. C. 222, 5 janvier 1995.

LA VENGEANCE DU DIEU TONNERRE

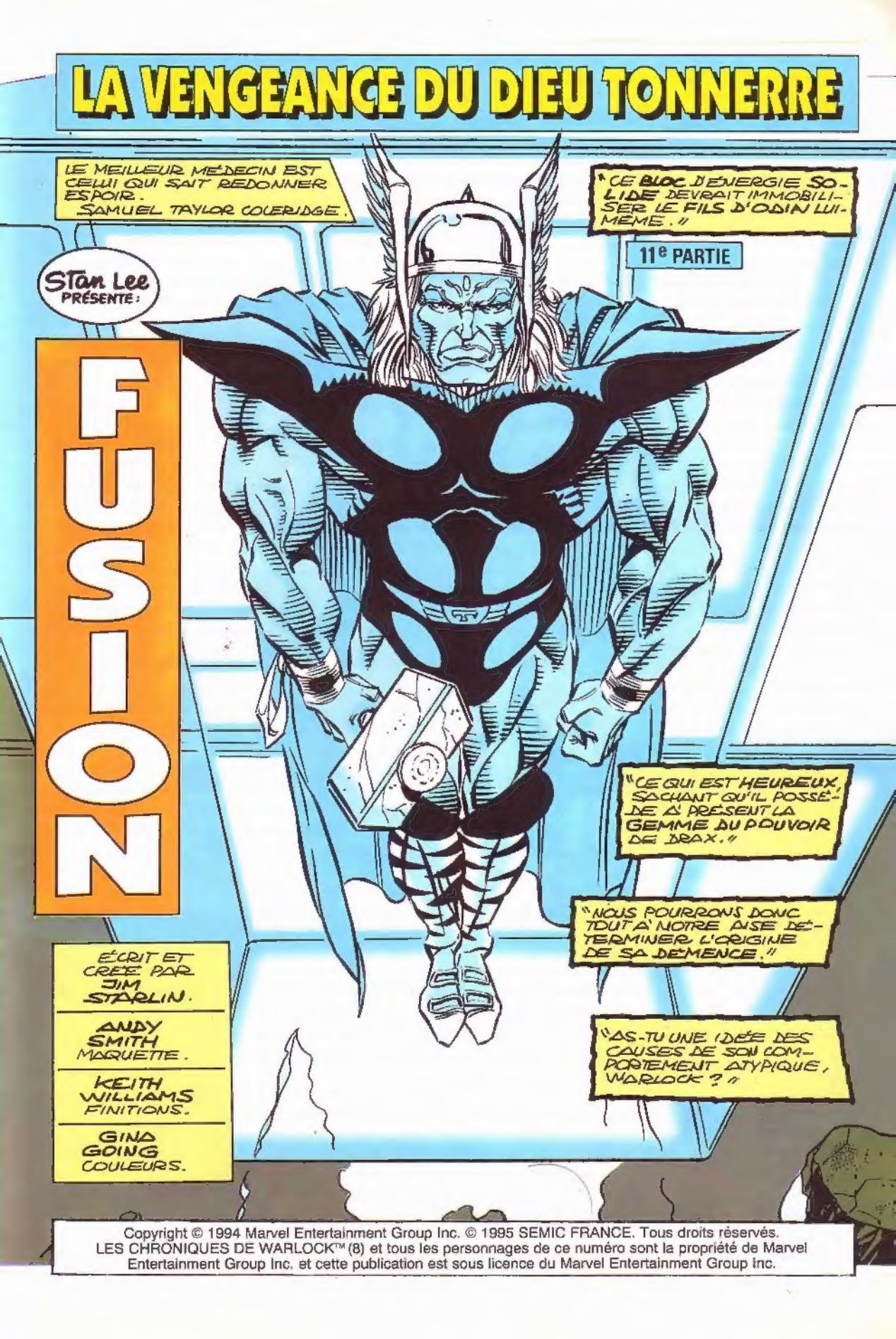

Copyright © 1994 Marvel Entertainment Group Inc. © 1995 SEMIC FRANCE. Tous droits réservés.
LES CHRONIQUES DE WARLOCK™ (8) et tous les personnages de ce numéro sont la propriété de Marvel Entertainment Group Inc. et cette publication est sous licence du Marvel Entertainment Group Inc.

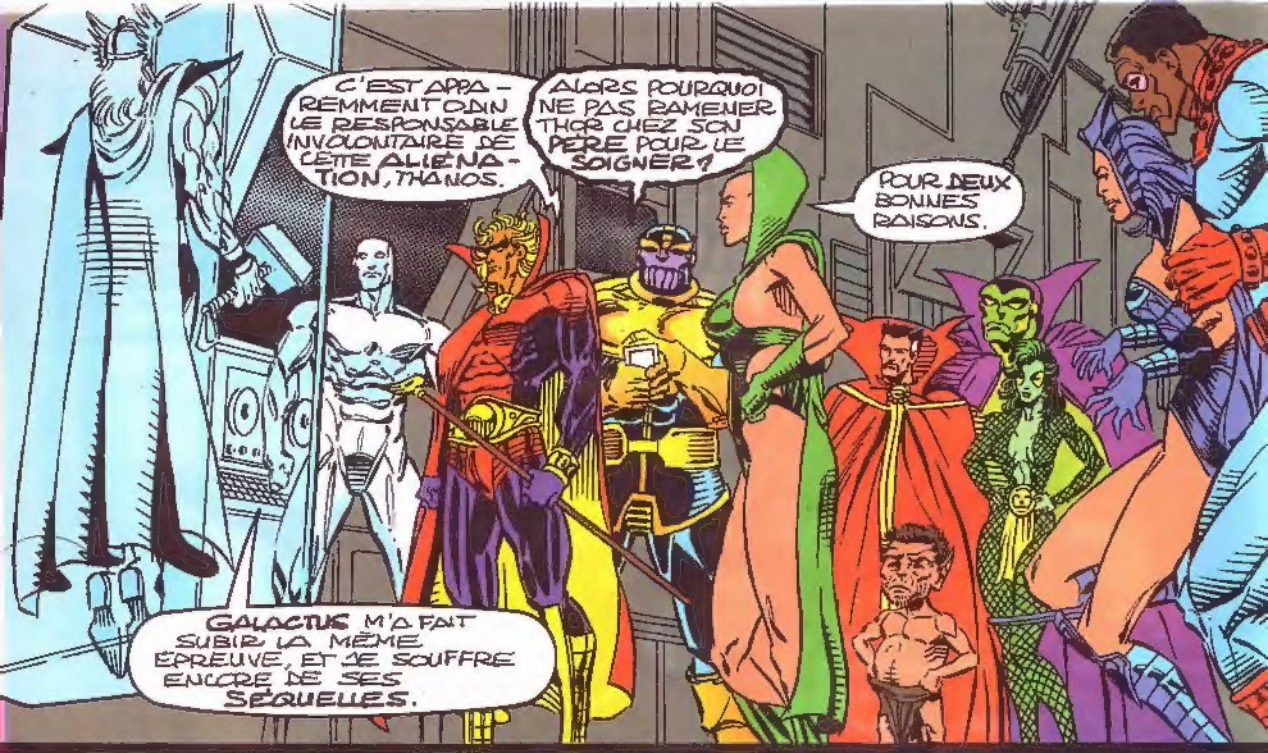
C'EST APPAREMMENT ODIN LE RESPONSABLE INVOLONTAIRE DE CETTE ALIENATION, THANOS.
ALORS POURQUOI NE PAS RAMENER THOR CHEZ SON PERE POUR LE SOIGNER ?
POUR DEUX BONNES RAISONS.
GALACTUS M'A FAIT SUBIR LA MÊME EPREUVE, ET JE SOUFFRE ENCORE DE SES SÉQUELLES.

D'ABORD, LE SOUVERAIN D'ASGARD PEUT NE PAS CROIRE QU'IL EST FAUTIF.
C'EST À DIRE ?

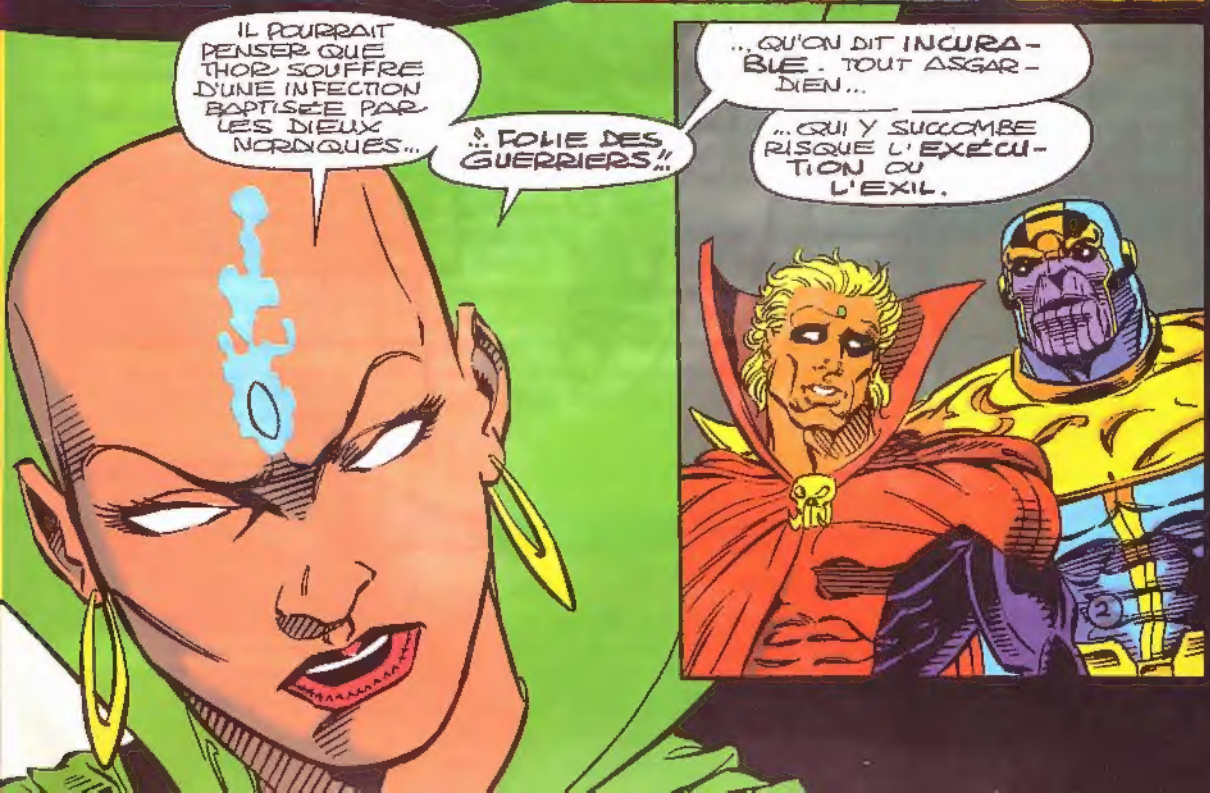
IL POURRAIT PENSER QUE THOR SOUFFRE D'UNE INFECTION BAPTISÉE PAR LES DIEUX NORDIQUES...
...FOLIE DES GUERRIERS !!
...QU'ON DIT INCURABLE. TOUT ASGARDIEN...
...QUI Y SUCCOMBE RISQUE L'EXÉCUTION OU L'EXIL.

ET LA SECONDE RAISON ?
SI NOUS GUERISSONS THOR, ILS NOUS EN SERONS ÉTERNELLEMENT RECONNAISSANTS.
TOUJOURS INTÉRESSÉ, HEIN, WARLOCK ?
JE PENSE QUE LEUR AIDE NOUS SERA BIENTÔT INDISPENSABLE.
À CAUSE DE CE QUE TU AS VU DANS TON GLOBE D'ÉTERNITÉ ?
TU CONNAIS L'EXISTENCE DU GLOBE ? JE ME DOUTAIS QUE TU ESPIONNAIS NOTRE BASE.
NE T'EN PRÉOCCUPE PAS !
L'IMPORTANT EST QUE THANOS N'APPRÉCIE GUÈRE D'ÊTRE MÊLÉ À TES INTRIGUES.
ET CELLES AUXQUELLES TU M'AS MÊLÉ ?
LA SITUATION ÉTAIT DIFFÉRENTE ET JE NE SUIS PAS TON VALET !
ACCEPTER DE PROTÉGER LA GEMME DE RÉALITÉ FAIT DE TOI UN MEMBRE DES GARDIENS DU POUVOIR.
JE N'AI CONSENTI À CETTE CHARGE QUE POUR PRÉSERVER LA RÉALITÉ EXISTANTE...
... NON POUR PARTICIPER À TES MACHIAVÉLIQUES MANIGANCES.
3

TOUTEFOIS, JE T'APPORTERAI MON AIDE, NE FÛT-CE QU'EN RAISON DE LA FASCINATION QUE LE PROBLÈME EXERCE SUR MOI:
SOIGNER UN AS GARDIEN FOU.
QUI EST CETTE FEMME ?
ELLE SE FAIT APPELER LA VALKYRIE.
ELLE N'A PAS QUITTÉ THOR CES DERNIERS JOURS.
ELLE EST SANS DOUTE AU CŒUR DU PROBLÈME.
NOUS ESTIMONS QU'ELLE EST UNE CRÉATION DE L'ESPRIT DÉSÉQUILIBRÉ DE THOR.
UN FANTASME MATÉRIEL? FASCINANT.
L'IMAGINATION DEVIENT RÉALITÉ.
CE QUI EXPLIQUERAIT LES ÉTRANGES TRACES QUE PRODUIT LE CERVEAU DE THOR.
À DROITE, LES ONDES CÉRÉBRALES D'UN ASGARDIEN EN BONNE SANTÉ.
À GAUCHE, CELLES DE THOR À L'HEURE ACTUELLE.
LA DIFFÉRENCE EST FLAGRANTE!
GAMORA, COMMENT TU CROIS QU'IL A EU LE TRACÉ D'UN ASGARDIEN NORMAL ?
MIEUX VAUT NE PAS LUI DEMANDER, PIP.
4

APPAREMMENT, LA PSYCHÉ DE THOR EST DISSOCIÉE.
IL SUFFIRAIT PEUT-ÊTRE DE LA RECONSTITUER.
IDIOT!
LA VALKYRIE EXISTE, INDÉPENDANTE.
ET VOS MACHINATIONS N'Y CHANGERONT RIEN!
NOUS ALLONS BIEN VOIR!
THOR NE VOUS LAISSERA PAS ME DÉTRUIRE!
IL NE PEUT RIEN FAIRE.
CROIS-TU?
DANS CE CAS, TU TE FOURVOIES, TITAN!
INCROYABLE!
ELLE A RAISON!
MES INSTRUMENTS INDIQUENT QUE LA PRESSION À L'INTÉRIEUR DU BLOC AUGMENTE LENTEMENT MAIS SÛREMENT.
MÊME CATATONIQUE, THOR INVOQUE LA PUISSANCE DE LA GEMME DU POUVOIR POUR SE LIBÉRER DE SON CONFINEMENT.
5

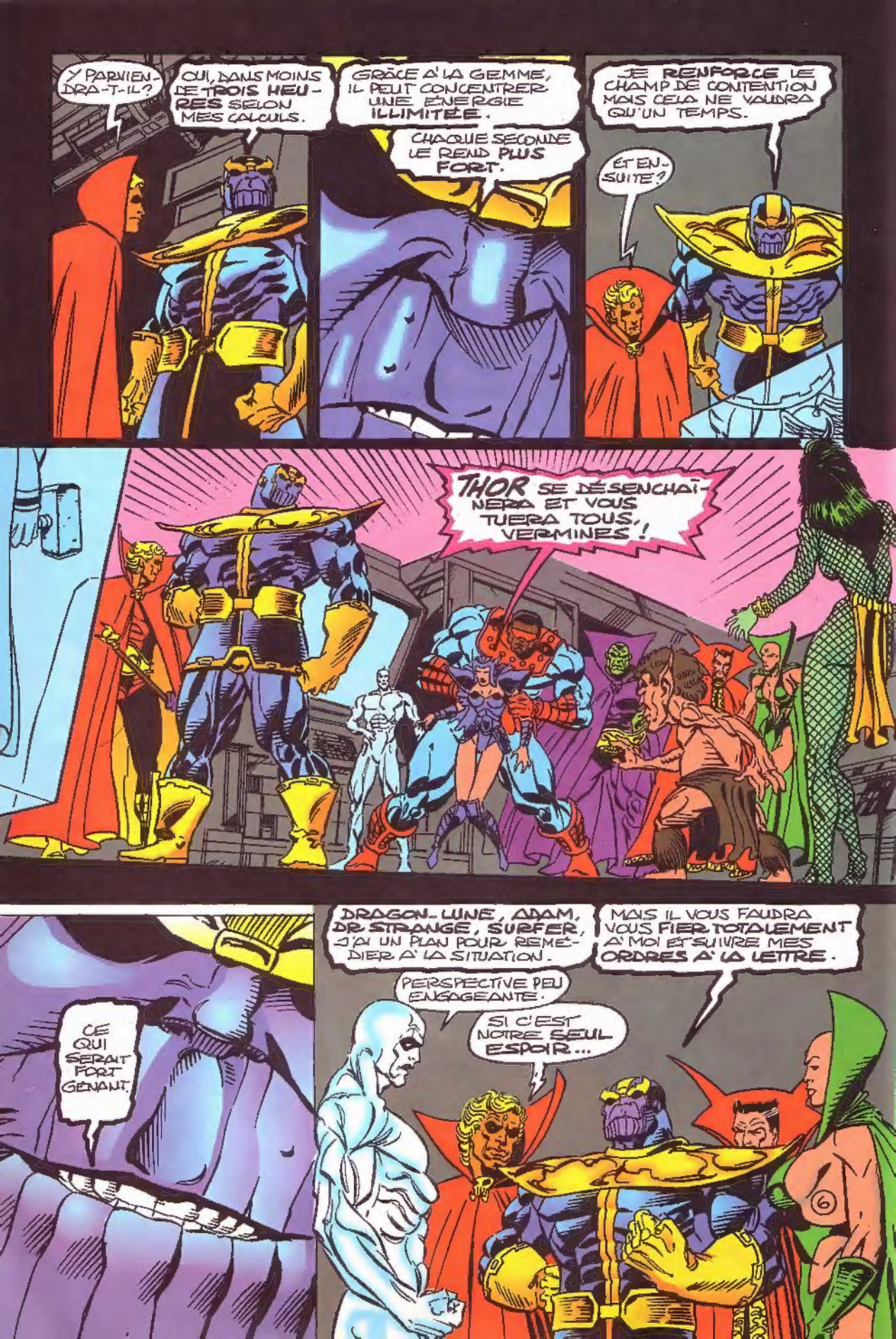
Y PARVIENDRA-T-IL?
OUI, DANS MOINS DE TROIS HEURES SELON MES CALCULS.
GRÂCE À LA GEMME, IL PEUT CONCENTRER UNE ÉNERGIE ILLIMITÉE.
CHAQUE SECONDE LE REND PLUS FORT.
JE RENFORCE LE CHAMP DE CONTENTION MAIS CELA NE VAUDRA QU'UN TEMPS.
ET ENSUITE?
THOR SE DÉSENCHAÎNERA ET VOUS TUERA TOUS, VERMINES!
CE QUI SERAIT FORT GÊNANT.
DRAGON-LUNE, ADAM, DR STRANGE, SURFER, J'AI UN PLAN POUR REMÉDIER À LA SITUATION.
PERSPECTIVE PEU ENGAGEANTE.
SI C'EST NOTRE SEUL ESPOIR...
MAIS IL VOUS FAUDRA VOUS FIER TOTALEMENT À MOI ET SUIVRE MES ORDRES À LA LETTRE.

30 MINUTES PLUS TARD...
QUELLE EST CETTE BULLE QUI M'EMPRISONNE ?
UNE SPHÈRE MAGIQUE CRÉÉE PAR LE DR STRANGE POUR TE FAIRE RÉINTÉGRER LE PSYCHISME DE THOR.
TU N'Y PARVIENDRAS PAS !
TU VEUX PARIER ?
DOCTEUR, ENTAMEZ LA PHASE DEUX DE L'EXPÉRIENCE.
"PRENEZ LE CONTRÔLE DES ÉLÉMENTS MAGIQUES QUI COMPOSENT LA VALKYRIE."
7

ADAM, AVEC TA GEMME DE L'ÂME, SAISIS LES FRAGMENTS D'ESPRIT QU'ABRITE LE SUJET.
ILS SONT RARES MAIS C'EST FAIT.
" DRAGON-LUNE, AVEC TA GEMME DE L'ESPRIT, PRENDS LES RÊNES DE L'INTELLECT CONSCIENT ET SUBCONSCIENT DE LA VALKYRIE. "
ELLE CÈDE SANS PROBLÈME.
A MES INSTRUMENTS DE MAÎTRISER SON ORGANISME PHYSIQUE.
GRÂCE À UNE UNITÉ DE TÉLÉPORTATION, JE POURRAI AGIR AU NIVEAU MOLÉCULAIRE.
" CAR UNE TRANSFORMATION DOIT S'OPÉRER SI NOUS VOULONS POURSUIVRE. "
" L'OPÉRATION EST TROP DÉLICATE POUR LAISSER LA CHAIR INTERFÉRER. "
" AUSSI TRANSMUTERONS-NOUS LA VALKYRIE EN PURE ÉNERGIE. "
8

DRAX, MAXAM, AMENEZ THOR.
NOUS AUONS POUVOIR NOUS CONCENTRER SUR LUI.
LA FUSION EST PROCHE.
EN ASGARD, LE PALAIS ROYAL D'ODIN.
POURQUOI NOUS CONDUIRE ICI, SIF?
9

PARCE QUE WARLOCK ET SES LAQUAIS MAUDITS ONT ENLEVÉ THOR ET NOUS LE DISSIMULENT.
NOTRE SEULE CHANCE DE LE RETROUVER EST DE PROCÉDER PAR ÉLIMINATION ET DONC DE NOUS INFORMER.
ET VOICI LA MEILLEURE SOURCE DE RENSEIGNEMENTS QU'ON PUISSE RÊVER
SALUT À TOI, VAILLANT VOLSTAGG!
COMMENT VOUS PORTEZ-VOUS, CAMARADES?
BIEN, MAIS NOUS NOUS DEMANDIONS SI ASGARD AURAIT REÇU DES NOUVELLES DE MON PROMIS?
QUE JE SACHE, AUCUNE, MADAME.
JE SORS DE CHEZ BALDER QUI NE M'A TOUCHÉ MOT DE THOR.
S'IL AVAIT APPRIS QUOI QUE CE SOIT, IL L'AURAIT MENTIONNÉ
MERCI ET BONNE JOURNÉE À TOI.
EUH... OUI MERCI.
NOUS SAVONS MAINTENANT QUE WARLOCK N'A PAS RAMENÉ THOR EN ASGARD. DONC QU'ODIN IGNORE L'AFFECTION DONT SOUFFRE SON FILS. CE QUI NOUS LAISSE UNE CHANCE DE LE SAUVER ET DE TROUVER UN REMÈDE À SA FOLIE!
NE VOIS-TU PAS QUE NOS PERSPECTIVES DE RÉUSSITE SONT BIEN MAIGRES?

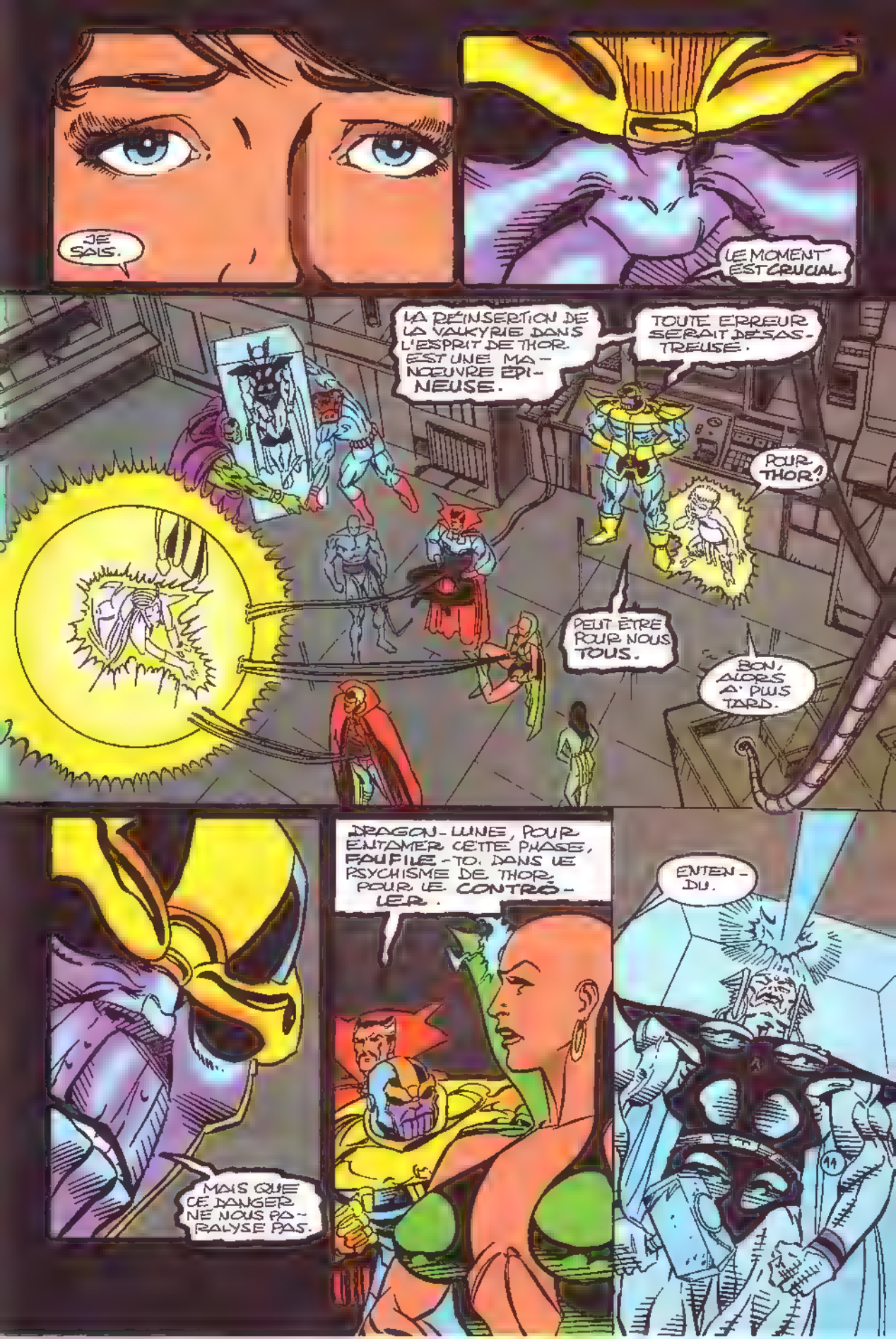
JE SAIS.
LE MOMENT EST CRUCIAL.
LA RÉINSERTION DE LA VALKYRIE DANS L'ESPRIT DE THOR EST UNE MANOEUVRE ÉPINEUSE.
TOUTE ERREUR SERAIT DÉSASTREUSE.
POUR THOR!
PEUT ÊTRE POUR NOUS TOUS.
BON, ALORS À PLUS TARD.
MAIS QUE CE DANGER NE NOUS PARALYSE PAS.
DRAGON-LUNE, POUR ENTAMER CETTE PHASE, FOUILLE-TO. DANS LE PSYCHISME DE THOR, POUR LE CONTRÔLER.
ENTENDU.

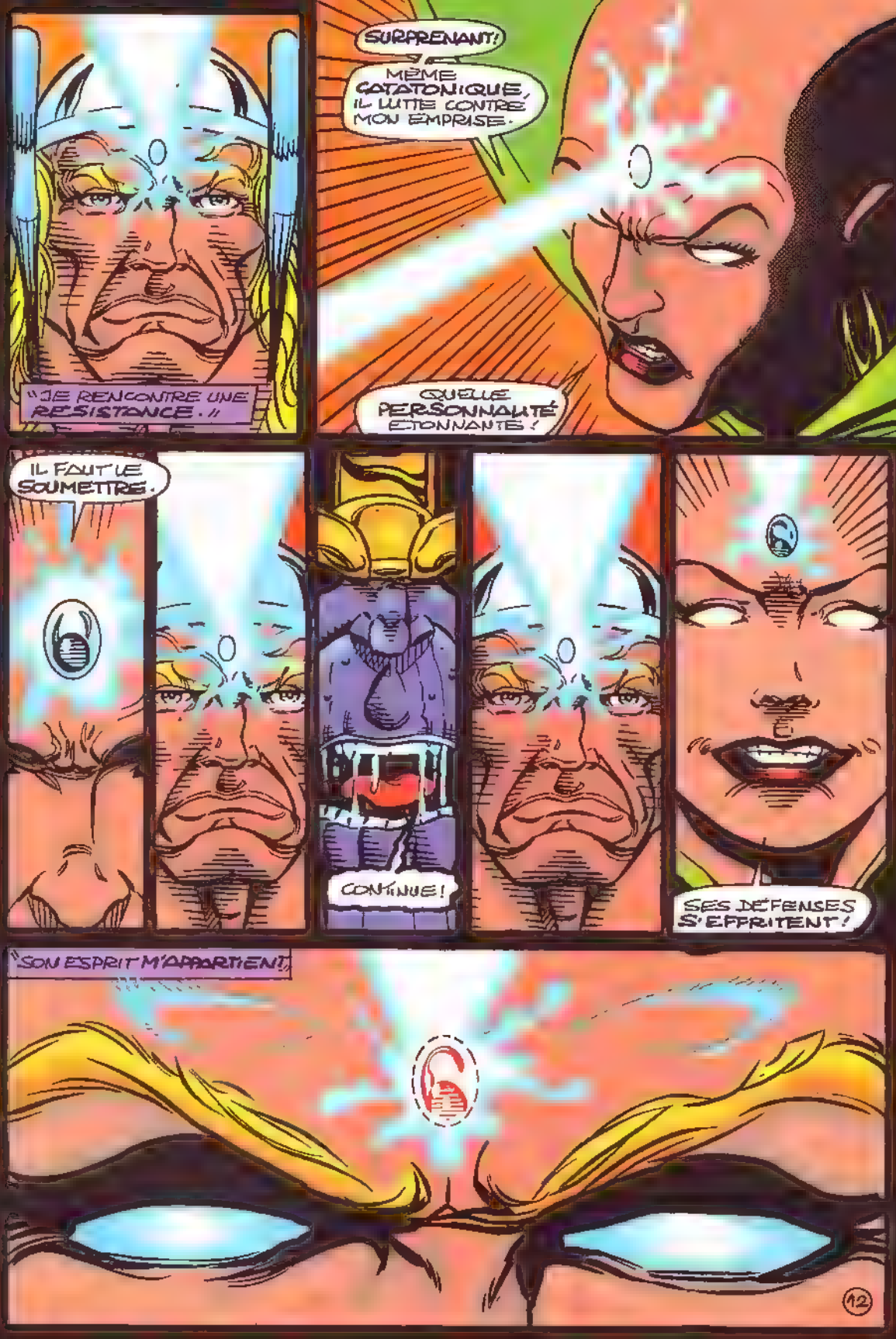
"JE RENCONTRE UNE RÉSISTANCE."
SURPRENANT!
MÊME CATATONIQUE, IL LUTTE CONTRE MON EMPRISE.
QUELLE PERSONNALITÉ ÉTONNANTE!
IL FAUT LE SOUMETTRE.
CONTINUE!
SES DÉFENSES S'EFFRITENT!
"SON ESPRIT M'APPARTIENT!"
12

MOTS FLÉCHÉS

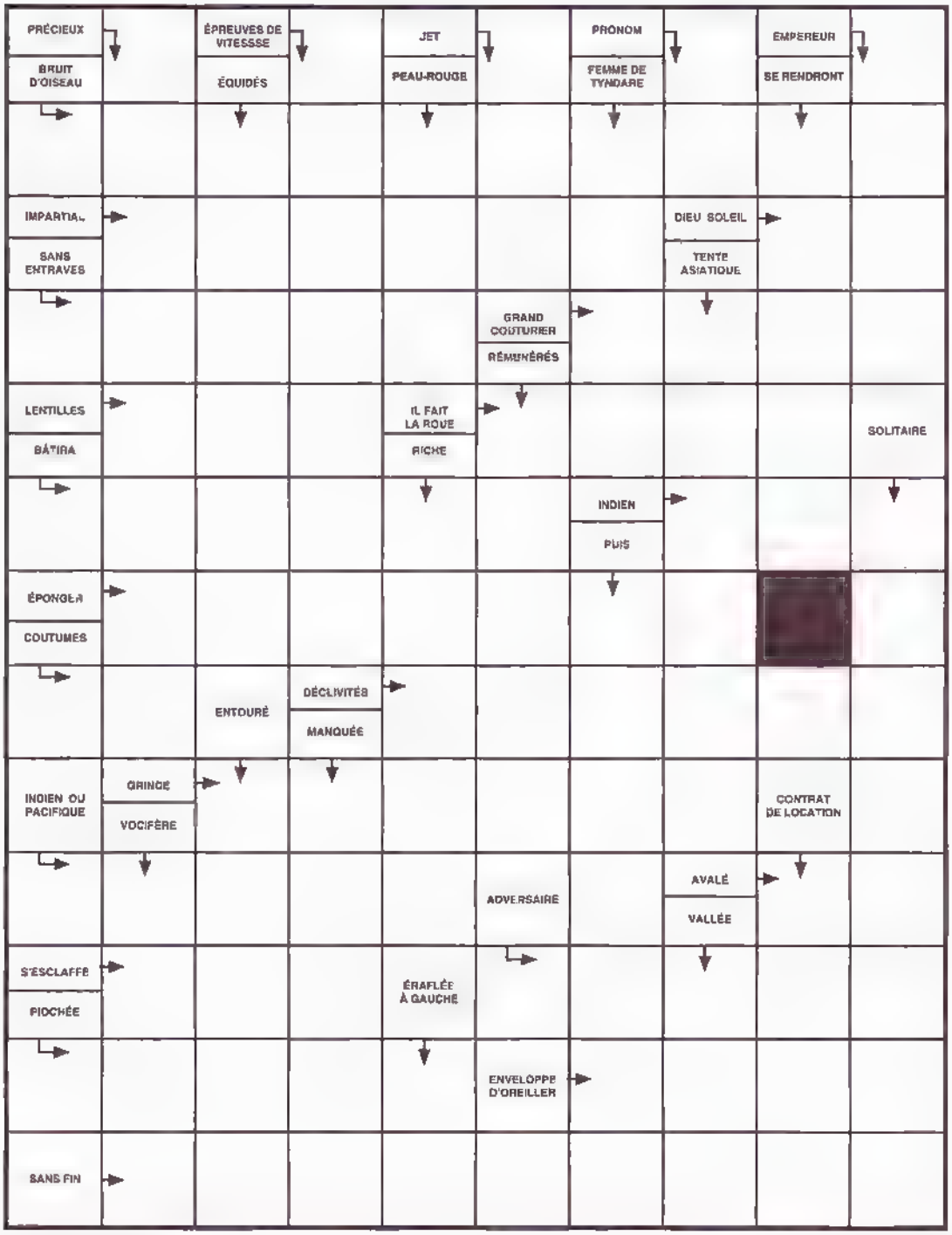

© F.CHAMPAGNAC

SOLUTION Page 35

FOOOSH!
OÙ ON EST ?

COMME JE LE PRE-VOYAIS, NOUS SOMMES DANS UNE DIMENSION PSYCHIQUE.
POUR REUSSIR, L'OPERATION DOIT SE DEROULER DANS CE LIEU
QUE S'EST-IL PASSE?
14

DROX, MAXAM, RAPPROCHEZ THOR DE LA SPHERE POUR RÉDUIRE LE CHAMP OPÉRATOIRE.
NON!
QUI A DIT ÇA?
CRÉTINS!!
VOUS N'ABOUTIREZ PAS!
THANOS, QUELQUE CHOSE NOUS EMPÊCHE DE FAIRE AVANCER LE BLOC.
C'EST LOURD.
QUOI?
SERAIT-CE LA VALKYRIE QUI S'OPPOSE À NOS EFFORTS?
BIEN IMPROBABLE.
LES TRACÉS SONT TROP COMPLEXES POUR ÊTRE LE FAIT D'UN ÊTRE PARTIEL.
NOUS AVONS ÉTÉ DUPÉS!
THOR A FEINT DE SE PLIER À LA VOLONTÉ DE DRAGON-LUNE.
15

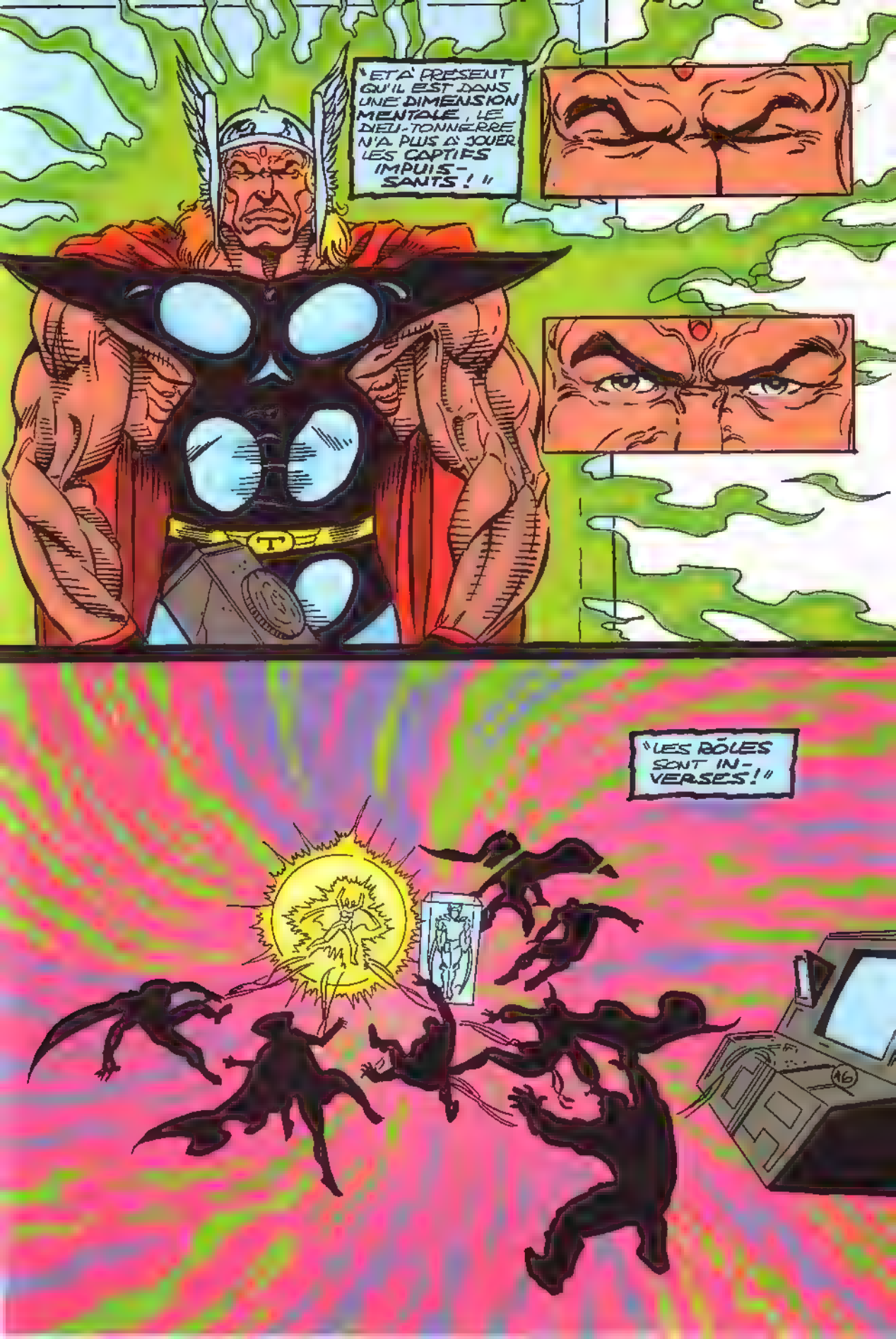
"ET À PRÉSENT QU'IL EST DANS UNE DIMENSION MENTALE, LE DIEU-TONNERRE N'A PLUS À JOUER LES CAPTIFS IMPUISSANTS!"
"LES RÔLES SONT INVERSÉS!"

" UNE VAGUE D'ÉNERGIE !"
17

"NOUS SOMMES PRISONNIERS DU MENTAL DÉNATURÉ DE THOR!"

C'EST UNE BATAILLE DE L'ESPRIT QUI NOUS OPPOSE AU DIEU-TONNERRE !
IL NOUS FAUT REJETER LA CHAPE DE FOLIE QUE THOR FAIT PESER SUR NOUS !
LIBÉRONS-NOUS DE CETTE DÉMENCE !
NOTRE UNIQUE RECOURS EST DE LUI ASSENER LE POIDS DE NOS VOLONTÉS CONJUGUÉES.
IL ENTEND NOUS NOYER DANS L'ILLUSION.
19

NOUS SOMMES REVENUS DANS LA REALITE!
VIVANTS!
IN-DEMNES!
UN DE QUOI?
REGARDEZ LA VALKYRIE!

L'ESSENCE DE LA CHIMÈRE S'EST DISSIPÉE.
DONC THOR EST GUÉRI ?
MALHEUREUSEMENT NON.
PIRE, NOTRE FUTILE TENTATIVE À SURCHARGER MES INSTRUMENTS.
ILS VONT EXPLOSER.

IL FAUDRAIT DES JOURS POUR REPARER.
OR LE TEMPS NOUS MANQUE.
NOUS AVONS ÉCHOUÉ, WARLOCK.
DANS MOINS DE DEUX HEURES, THOR SE LIBÉRERA DE SA PRISON.
ET LA GALAXIE SERA DE NOUVEAU EN PÉRIL.
FOU ET DORÉ DE LA GEMME DU POUVOIR, QUI SAIT DE QUOI IL EST CAPABLE ?
ALORS C'EST DÉCIDÉ.
IL FAUT CESSER DE METTRE L'UNIVERS EN DANGER EN TENTANT DE SOIGNER THOR NOUS-MÊMES.
FAISONS CE QUE NOUS AURIONS DÛ FAIRE DÈS LE DÉBUT.
QUEL QU'EN SOIT LE PRIX...
...NOUS RAMÈNERONS THOR À ODIN.
VOUS N'AVIEZ JAMAIS VU ODIN SE BATTRE ? ALORS, EN DEUXIÈME PARTIE, VOUS N'AUREZ PAS ÉTÉ DÉÇUS DU VOYAGE !
22

LES SEMEURS

Longtemps considérée comme une activité futuriste, l'aquaculture commence à tenir ses promesses, même si l'on ne maîtrise pas encore l'élevage du poisson comme celui des poulets ou des porcs. L'enjeu est de taille : en effet, les ressources marines s'épuisent et malgré diverses réglementations, la pêche intensive continue de dévaster les mers. D'autre part, la population des pays occidentaux, sensibilisée à la diététique, consomme de plus en plus de poisson. Il y a longtemps que la France, malgré l'étendue de ses côtes et l'importance de sa flotte de pêche, doit acheter à l'étranger. Déficit commercial en produits aquatiques : plus de dix milliards de francs par an. C'est encore pire pour l'Italie.

L'exemple japonais

Pour le moment, l'élevage le plus pratiqué et donnant les meilleurs résultats est celui des huîtres et autres mollusques. Mais l'on a aussi besoin de poisson. Dans ce domaine, les Japonais possèdent une large avance sur nous. Au pays du Soleil Levant, la majorité des protéines consommées proviennent de la mer. On y pêche donc beaucoup et l'on a même créé des récifs artificiels pour attirer le poisson et le prendre plus commodément. De plus, des investissements considérables ont été consacrés à l'élevage, et la production aquacole dépasse de 10% la consommation nationale.

Forte de cet exemple et après une rencontre baptisée "Euraqua", la Communauté européenne a décidé d'accorder des aides à l'aquaculture. Il y a en effet un énorme retard à rattraper. L'aquaculture mondiale produit chaque année 14 millions de tonnes de poissons, coquillages, crustacés et algues marines et l'Asie - principalement la Chine et le Japon - fournit 80% de cette production. Dans la Communauté européenne, où l'aquaculture se pratique pourtant dans tous les pays, soit sur les côtes soit à l'intérieur des terres, la production dépasse à peine le million de tonnes.

En quantité, ce sont les moules qui dominent. Viennent ensuite les truites, pour lesquelles il existe chez nous des centaines d'élevages, dont certains très importants. Grâce aux modifications opérées, la truite d'eau douce et de mer ont retrouvé un goût convenable, se teintent parfois de rose et la grosseur de certaines espèces permet de produire des filets parfaits pour la surgélation. On construit également des bassins pour y élever des silures, sorte de poissons chats à la chair fade appelée à être relevée par des épices.

Des fermes marines

La voie de l'avenir est celle de l'élevage des poissons marins, notamment dorades, bars et turbots, aux qualités gustatives élevées. Les eaux de la Méditerranée leur conviennent particulièrement. Un obstacle : le littoral est envahi par les installations touristiques et il faudra surtout compter sur les bords de mer appartenant au secteur public. Mais une fois ce problème réglé, la clientèle des restaurateurs sera sans doute très vite au rendez-vous.

Activité encore peu développée, l'élevage des poissons marins devrait se généraliser dans les années à venir. A condition toutefois que l'Etat aide à l'installation d'élevages par le biais de subventions ou de prêts car les équipements coûtent cher, et les aquaculteurs potentiels ont encore en mémoire les échecs et faillites des pionniers dans le domaine.

Notons que la France est à la pointe de la recherche grâce au dynamisme de l'Ifremer (Institut Français de la Mer), lequel joue déjà un rôle de conseil auprès d'autres pays médi-

DE POISSONS

terranéens tels la Grèce, la Tunisie, la Turquie ou Malte qui voient dans l'aquaculture une industrie à terme exportatrice et génératrice d'emplois. France Aquaculture, filiale de Sanofi, exploite les découvertes de l'Ifremer, notamment pour la production de crevettes, et a installé des fermes marines à Tahiti, en Amérique du Sud et en Asie.

Les "semeurs" de poissons

Plusieurs techniques d'élevage sont opérationnelles ou à l'étude. La plus utilisée consiste à produire à terre des alevins à l'aide de poissons géniteurs. Les larves sont ensuite enfermées dans des cages et nourries de plancton, de chair de poisson broyée et de granulés synthétiques pendant au moins 18 mois avant de devenir des poissons commercialisables.
On peut aussi attirer des poissons "sauvages" dans des baies ou des fjords que l'on ferme ensuite à l'aide de barrières semi-perméables et où la colonie prospère.

Pour conclure...

L'aquaculture est un secteur d'activité en pleine expansion appelé à prendre une part de plus en plus importante dans la production alimentaire de la planète dont les besoins en protéines augmentent en même temps que le nombre d'habitants.

© Continental Presse

SERVAL entre la vie et la mort...
Pour le sauver, les X-MEN tentent le tout pour le tout !
(SERVAL n°32)

CONAN affronte les maléfiques pouvoirs de deux sorciers très puissants!
A vous faire dresser les cheveux sur la tête !
(SPECIAL CONAN n°19)

Le FLM renaît !
Première offensive du nouveau FLM : l'enlèvement de Peter Gyrich, chef du projet anti-mutants «Eveil». X-FORCE est envoyé en mission pour le délivrer mais le choc FLM/X-FORCE a une issue quelque peu inattendue...

(X-FORCE n°15)

En route pour l'île de Muir...
Rahne tente de guérir de la dépendance psychique qui la lie à Havok... Ce qui la rend d'humeur massacrante !
(FACTEUR-X n°33)

BON DE SOUSCRIPTION AUX VERSIONS INTEGRALES

PORT GRATUIT

1103	❑	HULK	au prix de **102F** pour 6 numéros par an - étranger **117F** (code F14)
5344	❑	X-FORCE	au prix de **102F** pour 6 numeros par an - étranger **117F** (code F14)
2832	❑	SERVAL	au prix de **102F** pour 6 numeros par an - étranger **117F** (code F14)
3999	❑	FACTEUR-X	au prix de **102F** pour 6 numéros par an - étranger **117F** (code F14)
9629	❑	CABLE	au prix de **102F** pour 6 numéros par an - étranger **117F** (code F14)

LES VERSIONS INTEGRALES PARAISSENT TOUS LES DEUX MOIS

Votre abonnement débutera après la réception de ce bulletin. Vous pouvez vous procurer les numéros qui vous manquent en utilisant les bons publiés régulièrement dans vos revues.

NOM.. . ...Prénom.... ....

Adresse..... . . . .

Code Postal .... Ville ....

Né(e) le ..... Je suis déjà lecteur de . ...

Je joins à ma commande
❑ Chèque bancaire
❑ Chèque Postal CCP 424-87-LYON
❑ Mandat-lettre ou Carte

Bon de commande à retourner (ou photocopier) à:
EDITIONS SEMIC 26, rue de la Gare - C.P.523 - 69257 Lyon cedex 09

BREVETS VOLÉS À LA NATURE

LES ARAIGNÉES INVENTENT LE PARAPENTE

Il y a cent millions d'années, les araignées, peut-être jalouses des oiseaux, décidèrent d'apprendre à voler. Elles avaient le choix : elles auraient pu inventer le planeur, le delta-plane ou la montgolfière... mais ce qu'elles créèrent, c'est en fait, l'ancêtre du parapente !

Particulièrement audacieuses, les araignées Linyphidès se postent sur une hauteur et elles filent une sorte de joli cocon floconneux qui s'irise au soleil. Elles s'y attachent avec un fil et attendent qu'une brise légère les emporte au loin. Elles ne se contentent pas de voler à basse altitude, elles se laissent parfois emporter à des milliers de mètres au-dessus du sol, plus haut que les oiseaux les plus intrépides. Elles ne peuvent malheureusement pas admirer le paysage car, malgré leurs huit yeux, elles sont complètement myopes.

Au cours des années, les araignées ont appris à piloter et à orienter leur engin (que nous pouvons désormais appeler parapente puisque l'Homme l'a à son tour inventé). S'il n'arrive pas à prendre son envol ou si un obstacle l'empêche de décoller, il suffit de couper le fil et de recommencer. Ce qui ne pose pas de problème à l'araignée, qui retisse de toute façon sa toile chaque jour ! Certaines araignées sont moins perfectionnistes, et au lieu d'un cocon se contentent de tisser quelques fils. Elles se postent sur un arbuste ou un rocher, face au vide, et prennent le large au premier souffle de vent.

Nous ne pouvons certes pas rivaliser avec ces championnes du vol : nous sommes trop lourds pour confier notre vie à quelques fils. Notre parapente en possède une centaine et sa surface de voilure est importante. Confortablement assis dans le harnais, il suffit d'actionner les élévateurs pour que la voile se gonfle au-dessus de notre tête.

Il a fallu de nombreuses tentatives infructueuses avant d'arriver à ce résultat. Au 18ème siècle, les frères Montgolfier construisirent le premier aérostat, très différent cependant de la technique utilisée par les araignées. Il était basé sur le principe d'Archimède et tirait parti de la différence de poids entre l'air ambiant et l'air chauffé, à l'intérieur du ballon, par un feu de paille. L'ensemble nécessitait une machinerie compliquée et était bien sûr moins performant que le système des araignées.

Depuis, l'Homme a inventé l'aviation. Mais ce qui était au départ imitation de la nature est malheureusement devenu une nuisance pour le modèle, agressé par le bruit des jets et pollué par le carburant qui les fait fonctionner. L'Homme imite la nature et parfois la dépasse. Il lui reste maintenant à apprendre à respecter l'environnement qu'il partage avec les autres habitants de la planète.

© Il Gionnalino - o. Scarpelli

GAMBIT ou LA GUERRE POUR LA VIE

Faut-il présenter Gambit, enjôleur et maniant le compliment bien tourné avec autant de maestria que ses cartes à jouer ? Faut-il redire sa place un peu à part dans le monde Marvel, où le cajun de charme évolue avec l'aisance et la légèreté d'une bulle de champagne... français, bien sûr ! Gambit est un beau parleur et son discours est émaillé d'expressions, censées provenir droit du "pays du fromage qui pue", aussi rafraîchissantes pour des oreilles américaines qu'elles sont indécryptables pour des neurones français. Bref, dans l'impitoyable monde des super-héros, Gambit est... exotique !

Exotique aussi le cadre (ou plutôt les cadres) où se déroule l'action de ce Récit Complet Marvel de février puisque c'est l'occasion d'un petit voyage à Paris où séjourne la sulfureuse Bienfaitrice (qui n'a de bienfaisant que le nom !) mais aussi d'une plongée dans les bas-fonds les plus sinistres de la Nouvelle Orléans.

Comme tous les sept ans, le Collecteur vient réclamer la dîme due à la Bienfaitrice par le clan des Voleurs en échange de l'Elixir de Vie. Le précieux breuvage, personne n'en doute, excite bien des convoitises, notamment celle du clan des Assassins, ennemis jurés des Voleurs... Vous l'aurez deviné, la partie ne va pas être facile. D'autant que **GAMBIT**, ce n'est pas seulement l'affrontement de deux clans, mais aussi de deux femmes qui se disputent le coeur du beau Rémy...

Nous n'en dirons pas davantage, histoire de ménager le suspense. Sachez seulement que le Récit Complet Marvel **GAMBIT** (96 pages) est composé de quatre volets. Vous avez d'ailleurs sous les yeux un échantillon du premier, "l'Année de la Dîme", histoire de vous mettre l'eau à la bouche... Rendez-vous en février chez votre marchand de journaux !

LA VENGEANCE DU DIEU TONNERRE

Copyright © 1994 Marvel Entertainment Group Inc. © 1995 SEMIC FRANCE. Tous droits réservés. WARLOCK™ (25) et tous les personnages de ce numéro sont la propriété de Marvel Entertainment Group Inc. et cette publication est sous licence du Marvel Entertainment Group Inc.

"UN HOMME SE JUGE À SES AMIS, MAIS AUSSI À SES ENNEMIS" JOSEPH CONRAD.

RAID sur ASGARD

"UN GROUPE D'INTRUS APPARAÎT SUR LE PONT D'ARC-EN-CIEL, AUX PORTES D'ASGARD."

"SON GEÔLIER EST THANOS DE TITAN, CE SINISTRE PENDARD."

"AVEC EUX, MON NOBLE FILS, EMPRISONNÉ DANS UN BLOC ATEMPOREL."

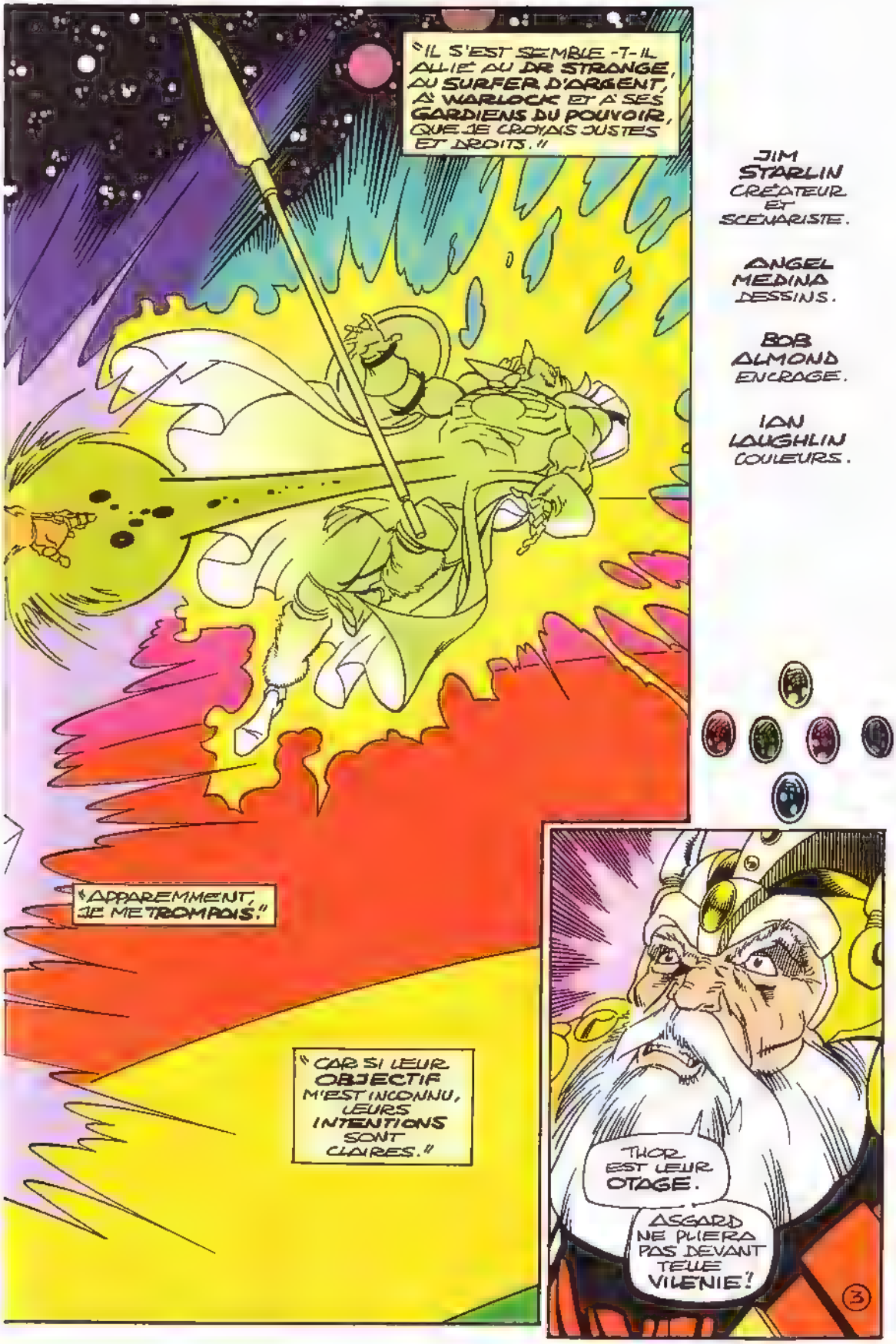

JIM STARLIN
CRÉATEUR ET SCÉNARISTE.

ANGEL MEDINA
DESSINS.

BOB ALMOND
ENCRAGE.

IAN LAUGHLIN
COULEURS.

QUE LES FORCES D'ASGARD S'ASSEMBLENT!
LES ENVAHISSEURS...
... SONT À NOS PORTES!
"QU'ON SONNE L'APPEL AUX ARMES!"
"QUE TOUS LES FILS D'ASGARD RÉPONDENT À LEUR DEVOIR!"
CAR C'EST LA FORCE QUE NOUS OPPOSERONS À LA TRAÎTRISE!
"THOR N'EST PAS UNE VULGAIRE MONNAIE D'ÉCHANGE!" 4

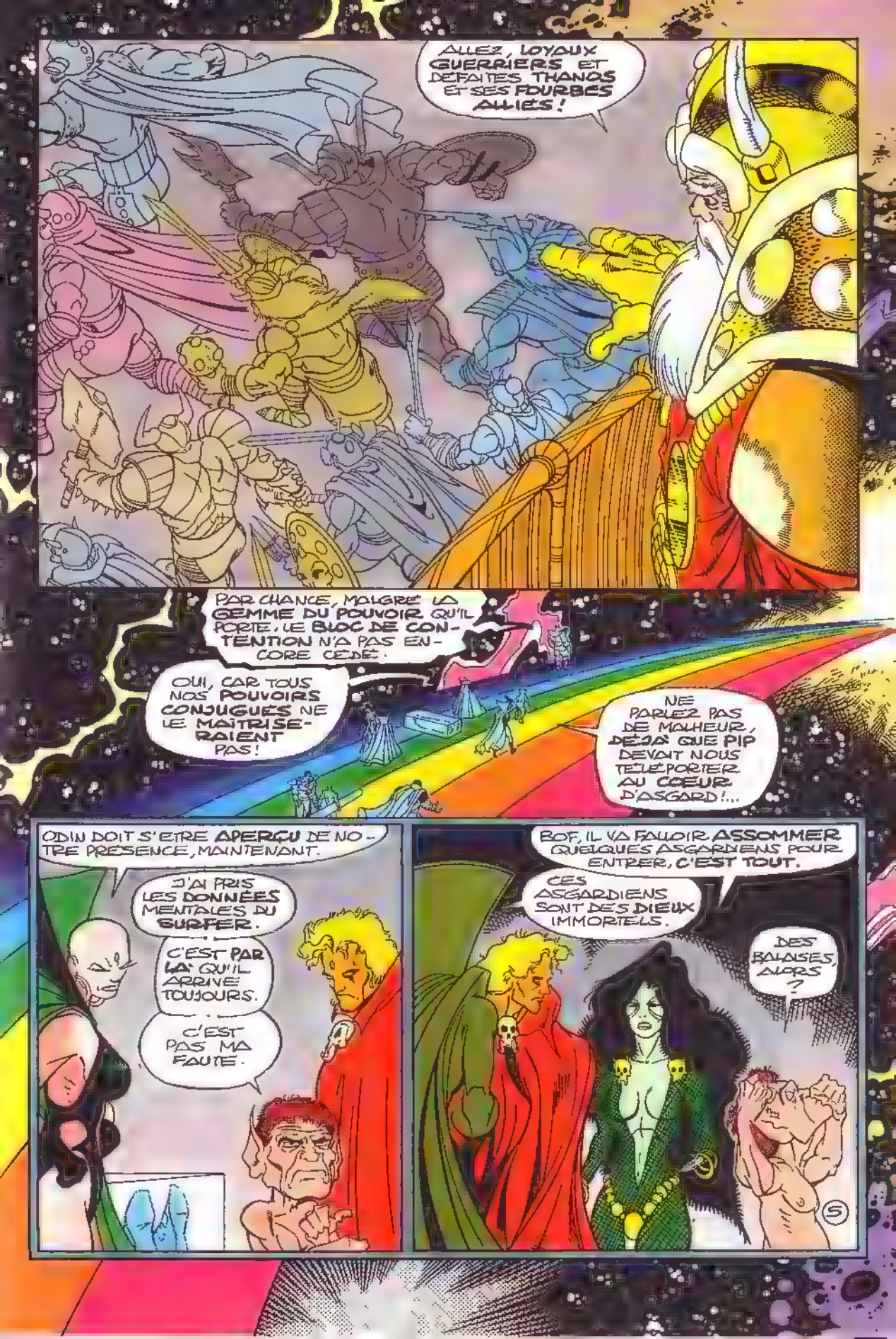
ALLEZ, LOYAUX GUERRIERS ET DÉFAITES THANOS ET SES FOURBES ALLIÉS !
PAR CHANCE, MALGRÉ LA GEMME DU POUVOIR QU'IL PORTE, LE BLOC DE CONTENTION N'A PAS ENCORE CÉDÉ.
OUI, CAR TOUS NOS POUVOIRS CONJUGUÉS NE LE MAÎTRISERAIENT PAS !
NE PARLEZ PAS DE MALHEUR, DÉJÀ QUE PIP DEVAIT NOUS TÉLÉPORTER AU CŒUR D'ASGARD !...
ODIN DOIT S'ÊTRE APERÇU DE NOTRE PRÉSENCE, MAINTENANT.
J'AI PRIS LES DONNÉES MENTALES DU SURFER.
C'EST PAR LÀ QU'IL ARRIVE TOUJOURS.
C'EST PAS MA FAUTE.
BOF, IL VA FALLOIR ASSOMMER QUELQUES ASGARDIENS POUR ENTRER, C'EST TOUT.
CES ASGARDIENS SONT DES DIEUX IMMORTELS.
DES BALAISES, ALORS ?
5

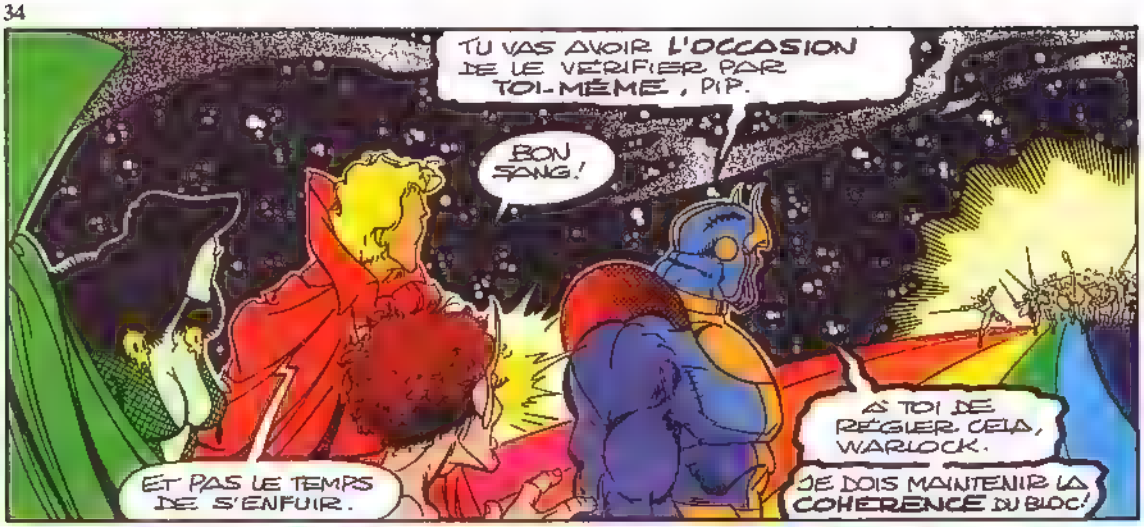
TU VAS AVOIR L'OCCASION DE LE VÉRIFIER PAR TOI-MÊME, PIP.
BON SANG!
À TOI DE RÉGLER CELA, WARLOCK.
JE DOIS MAINTENIR LA COHÉRENCE DU BLOC!
ET PAS LE TEMPS DE S'ENFUIR.

POUR ASGARD!

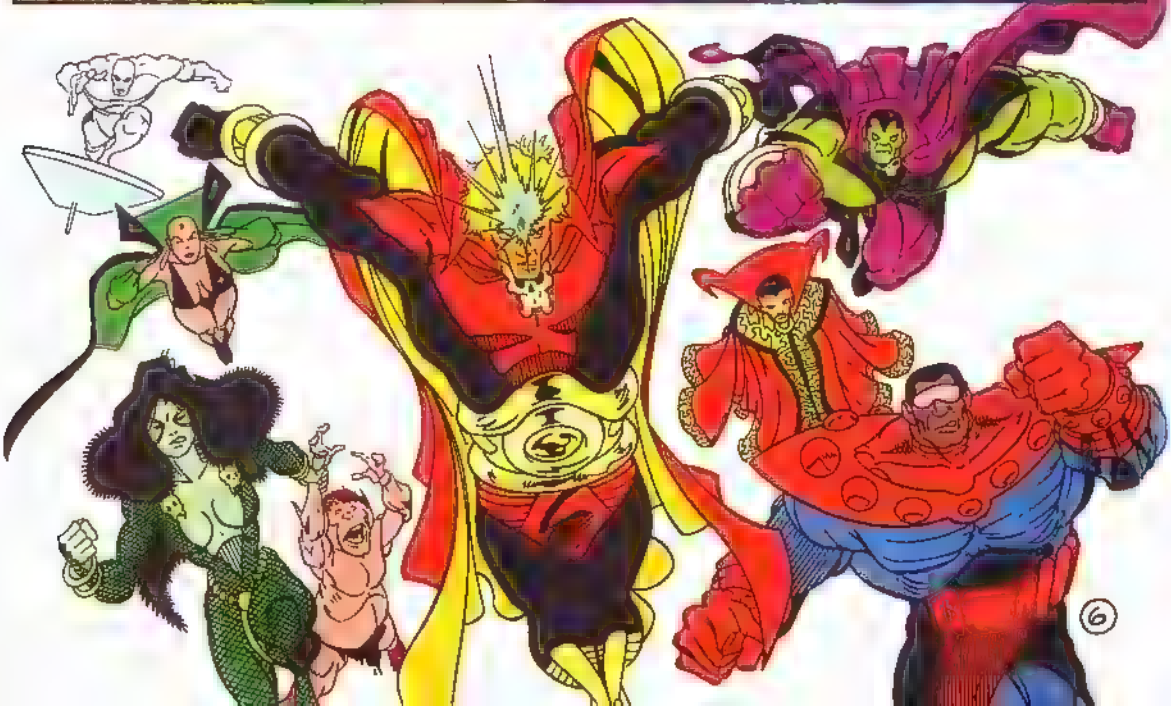
6

PAROLES DE LECTEURS

Il est temps maintenant de passer en revue vos revues !
TITANS : je suis content qu'il soit passé à 4 séries et j'espère que le cross-over à venir va le rendre encore plus intéressant.
Warlock Chronicles : n'étant pas fan de Warlock, je ne peux pas vraiment apprécier à sa juste valeur cette série. Cependant, je dois reconnaître que Jim Starlin est très bon au scénario. Tom Raney est toujours très bon au dessin, même si je le trouvais meilleur avant.
Warlock : vivement que le cross-over avec Infinity Crusade soit terminé. En effet, la série est vraiment très mauvaise actuellement. Jim Starlin est décevant et les dessins de Tom Grindberg ou angel Medina (qui était bon au début) ne font rien pour arranger les choses
Excalibur : le départ d'Alan Davis s'est fait sentir Scott Lobdell est un excellent remplaçant mais il semble qu'il ne manie pas encore assez bien la série Quant aux dessins de Steve Buccellato, ils sont à peine convenables. Vivement le n°71 qui est divin (comme tous les numéros anniversaire des X-Men)
Vengeurs de la Côte Ouest : la meilleure série de Titans pour le moment. Roy Thomas nous concocte des scenarii plutôt intéressants et Dave Ross est très bon au dessin. Cependant, il faudrait que la personnalité des personnages soit un peu plus fouillée. Je verse déjà une petite larme en attendant le n°100. Vous allez être confrontés à un problème avec l'arrêt de cette série. En effet, plusieurs mois vont s'écouler avant le début de Force Works. Il va donc vous falloir boucher des trous, c'est pourquoi je vous propose la mini-série Hawkeye qui est excellente.
F.P.

Cher F.P., compte tenu du décalage entre l'envoi de votre lettre et sa publication (dû, vous le savez tous, aux délais de fabrication d'une revue), les lecteurs qui vous lisent se sont sûrement fait une opinion sur le changement de formule de TITANS et sur le cross-over "La Vengeance du Dieu Tonnerre". Qu'ils n'hésitent pas à envoyer leurs commentaires. D'autre part, oui, la programmation nous a posé quelques problèmes mais je pense que vous allez être comblé. A partir de mars et avril, TITANS accueille en effet deux nouvelles séries. L'une, vous y avez fait allusion, n'est autre que Force Works. La deuxième, en revanche, met en scène des personnages totalement nouveaux dans le monde Marvel : vous découvrirez ce savant cocktail dès le mois de mars. Donc, pas de trous à boucher. Mais, rares sont ceux qui l'ignorent encore, la mini-série Hawkeye est parue dans la collection un Récit Complet Marvel en novembre dernier sous le nom de OEIL DE FAUCON. Ouf !

C'est après de longues et fidèles années de lecture que je décide de vous écrire pour la première fois... J'aimerais que vous parliez de vous ! Qui êtes-vous ? Comment s'organise votre entreprise, etc... Autant de renseignements que vos lecteurs sont curieux, comme je le suis, de connaître. Un petit reportage sur SEMIC dans une de vos revues... Pourquoi pas ?
Jean-Joseph FAGGIANELLI

Les grands esprits se rencontrent ! Justement, ce mois-ci dans STRANGE, vous avez droit à une visite guidée de SEMIC par la Femme Invisible. Mais ça n'est pas tout : vous découvrirez aussi les coulisses de Marvel, un poster/calendrier et un dossier sur la Formule 1... Tout ça pourquoi ? Parce que Strange souffle ses 25 bougies, tiens ! Et les petits gâtés de l'affaire, ce sont les lecteurs !!!

■	M	■	C	■	T	■	I	■	T
G	A	Z	O	U	I	L	L	I	S
■	N	E	U	T	R	E	■	R	A
L	I	B	R	E	■	D	I	O	R
■	E	R	S	■	P	A	O	N	■
C	R	E	E	R	A	■	U	T	E
■	E	S	S	U	Y	E	R	■	S
U	S	■	■	P	E	N	T	E	S
■	■	C	R	I	S	S	E	■	E
O	C	E	A	N	■	U	■	B	U
■	R	I	T	■	R	I	V	A	L
B	I	N	E	E	■	T	A	I	E
■	E	T	E	R	N	E	L	L	E

OUPS!
GAMORA!

ADAM, DRAX A BESOIN D'AIDE!
C'EST QU'IL A L'ESPRIT AILLEURS, SURFER!
IL CULPABILISE DE S'ÊTRE FAIT VOLER SA GEMME.
DRAX! CESSE DE RÊVER ET DÉFENDS-TOI!
12

PARDON, M. WARLOCK.
DRAX VA TAPER LES P'TITS SOLDATS !
PROMIS !

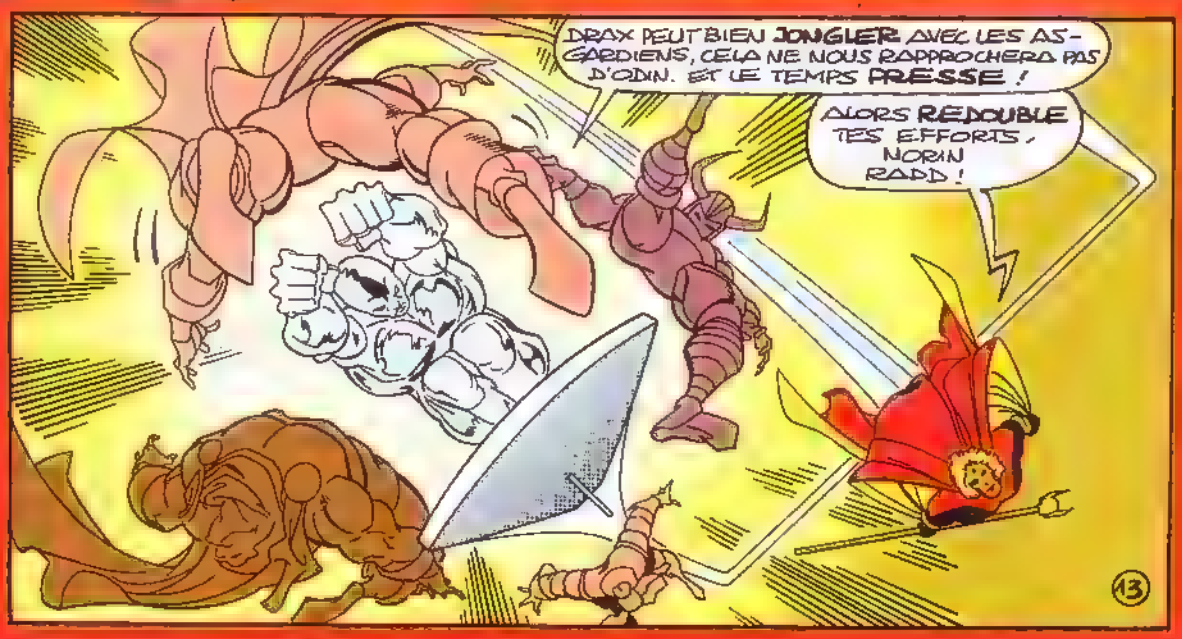
DRAX PEUT BIEN JONGLER AVEC LES ASGARDIENS, CELA NE NOUS RAPPROCHERA PAS D'ODIN. ET LE TEMPS PRESSE !
ALORS REDOUBLE TES EFFORTS, NORIN RADD !

AUX ABORDS D'ASGARD...
MAIS TOUT N'EST PAS PERDU, BILL.
WARLOCK ET SES ACOLYTES SONT DÉJÀ LÀ.
TROP TARD, SIF!
DANS LA CONFUSION DE LA BATAILLE, PEUT-ÊTRE POURRONS-NOUS ENLEVER THOR À SES RAVISSEURS...
...ET FAIRE QU'ODIN IGNORE LA MARQUE D'INFAMIE QUE PORTE SON FILS.
TU DÉRAISONNES!
SONGE À CE QUE TU DIS!
THOR LIBÉRÉ RESTE UN FOU DANGEREUX.
MÊME AVANT D'ACQUÉRIR LA GEMME DU POUVOIR, IL NOUS A VAINCUS.
LE LIBÉRER, C'EST METTRE L'UNIVERS EN GRAVE PÉRIL!
MAIS NE TENTER RIEN, C'EST APPUYER SON EXIL... OU SA MORT!
QUE FAIRE?
DR STRANGE, DRAGON-LUNE ET MÊME GAMORA SONT À TERRE!
LA BATAILLE TOURNE EN NOTRE DÉFAVEUR.
14

À CE RYTHME, NOUS SERONS BATTUS DANS QUELQUES MINUTES.
ET M'ENGAGER DANS CETTE CONFRONTATION NE M'APPORTERAIT RIEN.
POURTANT, SEULS LES GARDIENS DU POUVOIR ET LE SURFER SONT VAINCUS D'AVANCE.
IL SEMBLE DONC QUE THANOS N'AIT GUÈRE LE CHOIX.
MAXAM!
J'AI BESOIN DE TON AIDE!

QUOI ?
À TOI DE SURVEILLER LE BLOC RENFERMANT THOR.
MAIS LE COMBAT...
L'INDICATEUR DOIT RESTER DANS LE ROUGE.
THANOS SERA PLUS UTILE DANS CETTE MÊLÉE QUE TOI!
JE ME POSE LA QUESTION.
BON D'ACCORD, J'AI LA RÉPONSE!
16

MÊME THANOS A BESOIN QU'ON SURVEILLE SES ARRIÈRES, SEMBLE-T-IL.
COMME LORS DE NOTRE COMBAT CONTRE CES FANATIQUES RELIGIEUX SUR LA PLANÈTE MÈRE!*
* ÉPISODES NON PUBLIÉS.
IRRÉEL SOUVENIR!
SAUF POUR TOI ET MOI!
MAIS L'ISSUE DE LA PRÉSENTE LUTTE NE SERA PAS AUSSI FAVORABLE SI NOUS NE PASSONS PAS IMMÉDIATEMENT!
DRAX!
SURFER!
JOIGNEZ-VOUS À NOUS!
17

MALGRÉ LA FAROUCHE DÉTERMINATION DE NOS SUJETS, ILS PLIENT DEVANT LEURS VILS ADVERSAIRES !
CAR CEUX-CI DÉTIENNENT DE REDOUTABLES POUVOIRS CONTRE LESQUELS NOS GUERRIERS SONT IMPUISSANTS.
AUSSI ODIN INTERVIENDRA-T-IL LUI-MÊME !
COURAGE, VOTRE SOUVERAIN SE DRESSE À VOS CÔTÉS !
ODIN EST PARMI NOUS !
DEPUIS LONGTEMPS NOUS NE L'AVIONS VU !
ME FICHE QUI C'EST VOT' COPAIN !
LE DESTRUCTEUR VOUS ÉCRASERA TOUS !
DRAX, ARRÊTE !
18

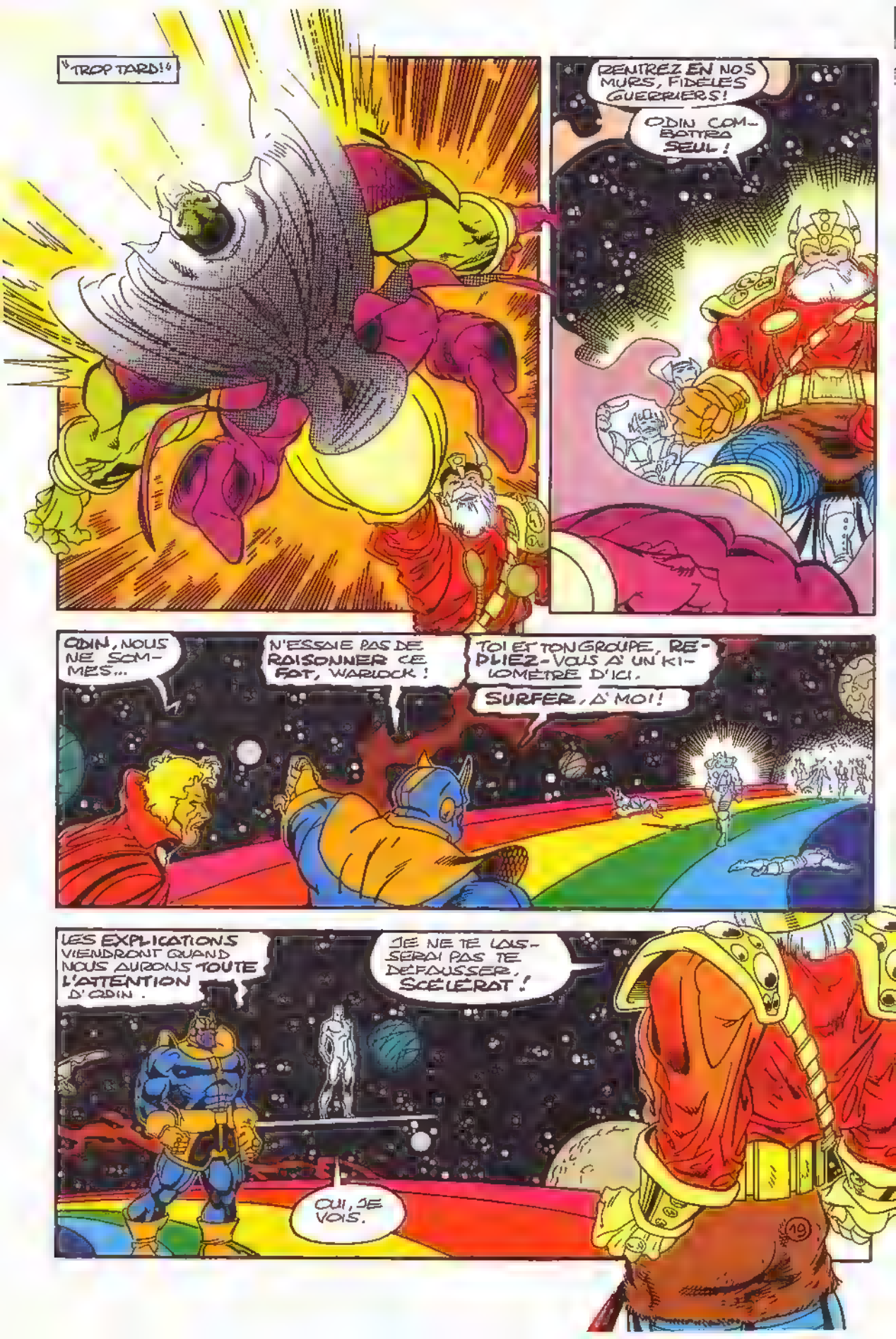
TROP TARD!
RENTREZ EN NOS MURS, FIDÈLES GUERRIERS!
ODIN COMBATTRA SEUL!
ODIN, NOUS NE SOMMES...
N'ESSAIE PAS DE RAISONNER CE FOU, WARLOCK!
TOI ET TON GROUPE, REDUIEZ-VOUS À UN KILOMÈTRE D'ICI.
SURFER, À MOI!
LES EXPLICATIONS VIENDRONT QUAND NOUS AURONS TOUTE L'ATTENTION D'ODIN.
JE NE TE LAISSERAI PAS TE DÉFAUSSER, SCÉLÉRAT!
OUI, JE VOIS.
19

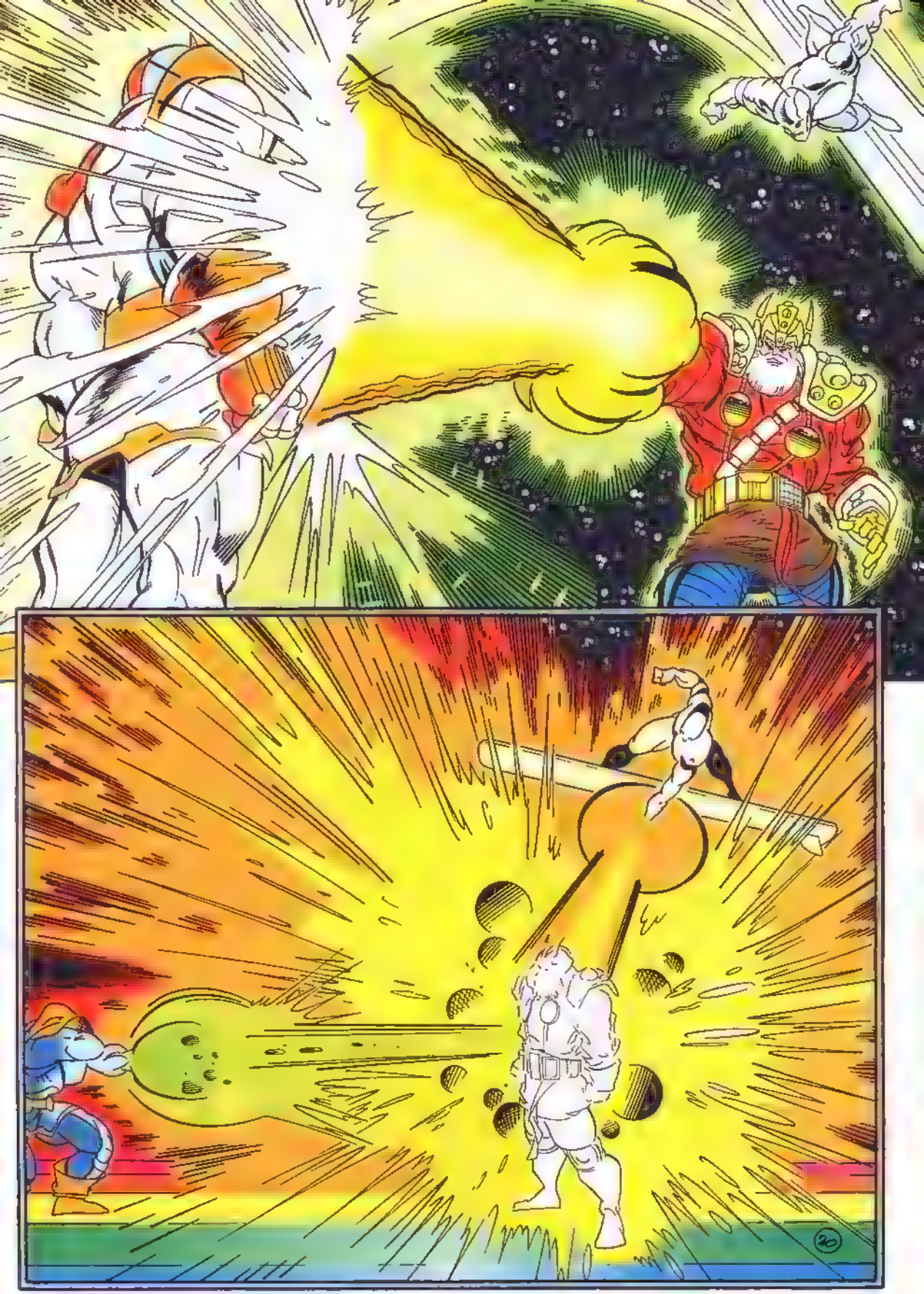

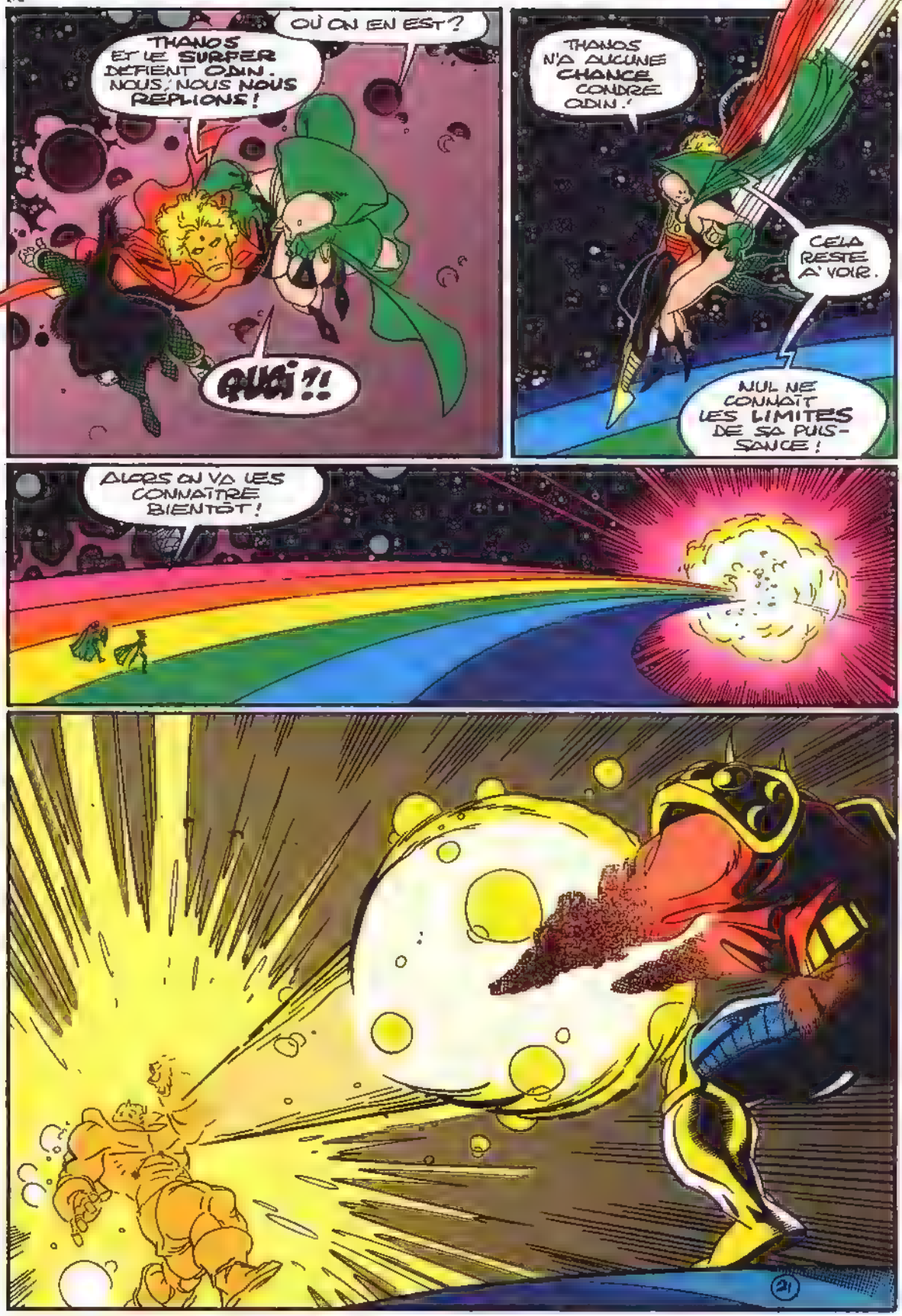
OÙ ON EN EST?
THANOS ET LE SURFER DÉFIENT ODIN. NOUS, NOUS NOUS REPLIONS!
QUOI?!
THANOS N'A AUCUNE CHANCE CONTRE ODIN!
CELA RESTE À VOIR.
NUL NE CONNAÎT LES LIMITES DE SA PUISSANCE!
ALORS ON VA LES CONNAÎTRE BIENTÔT!
21

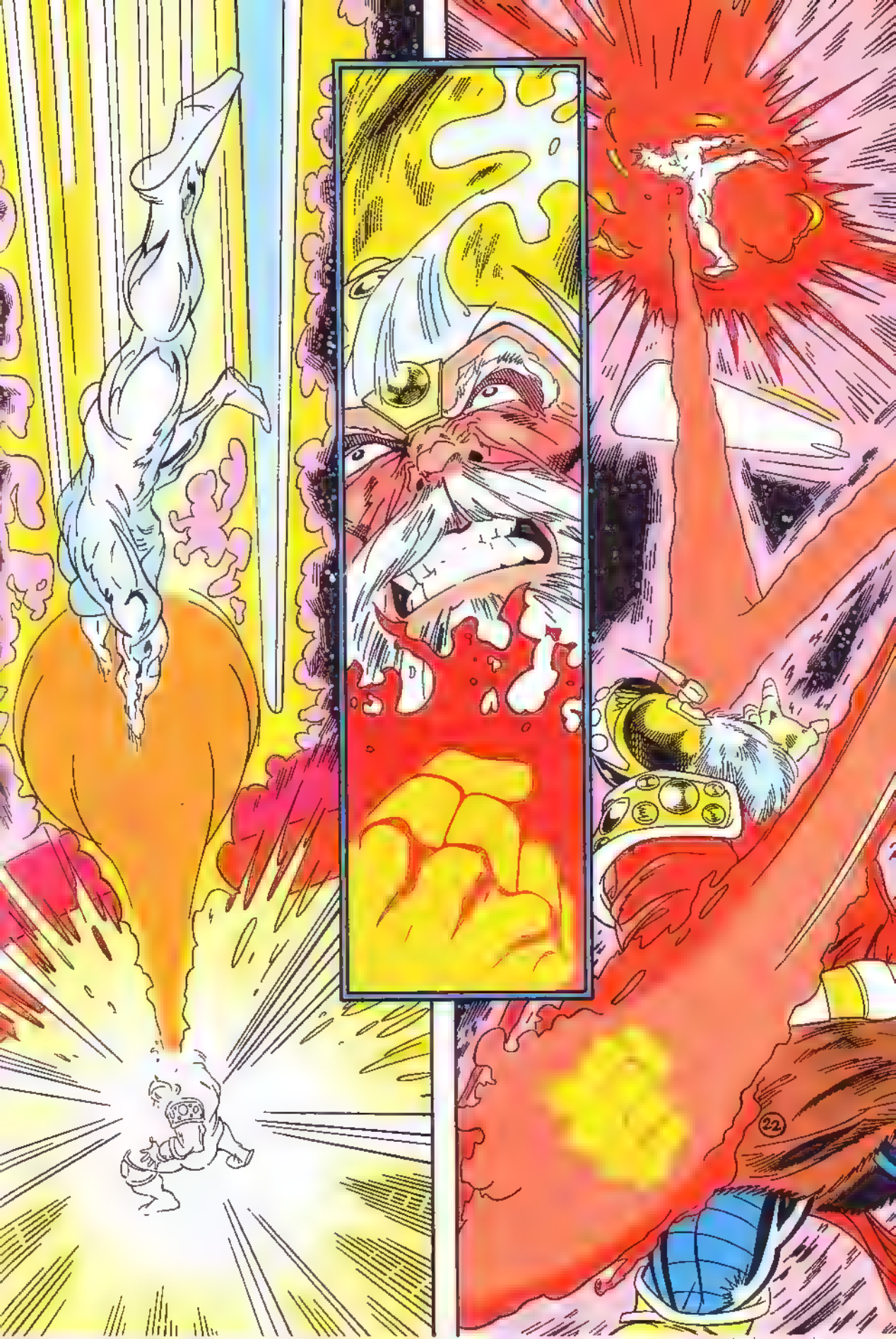

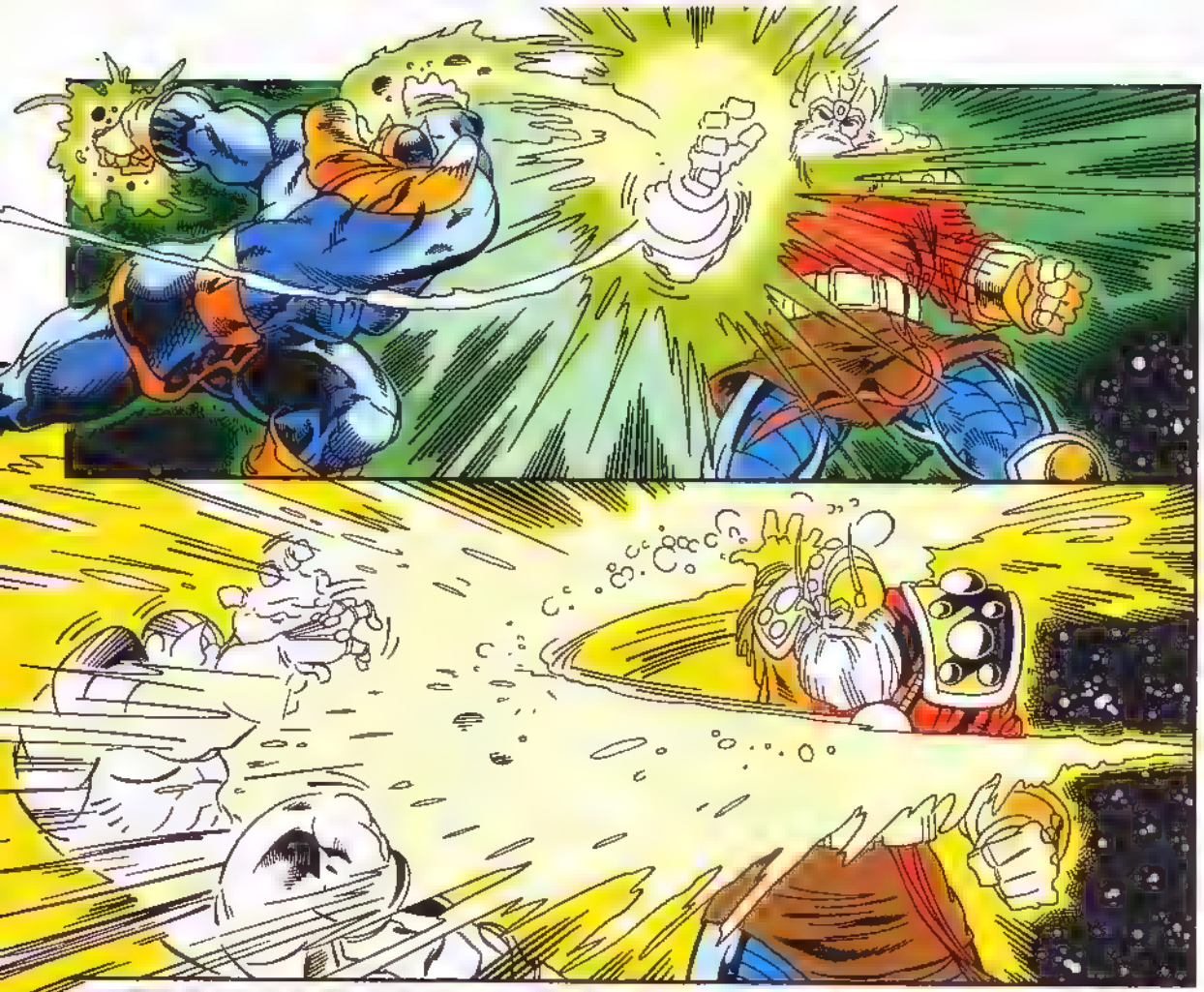

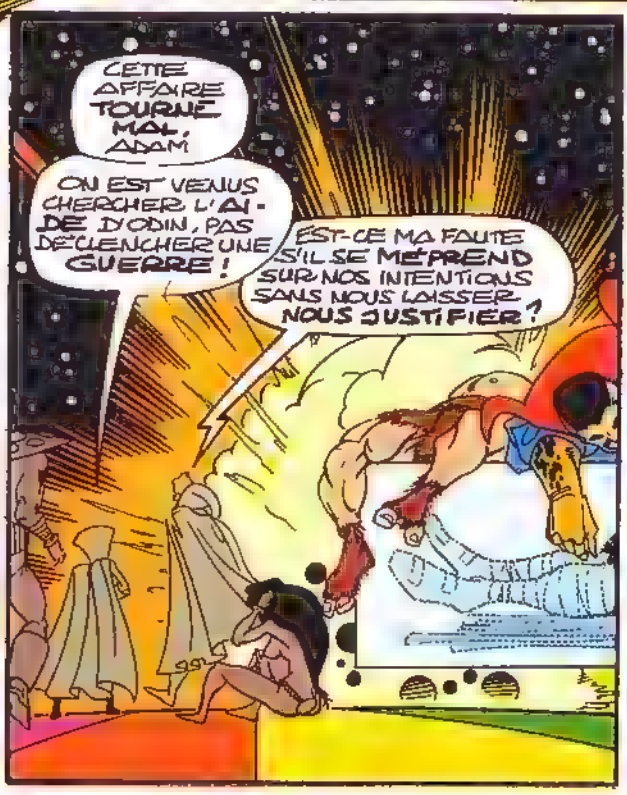
CETTE AFFAIRE TOURNE MAL, ADAM
ON EST VENUS CHERCHER L'AIDE D'ODIN, PAS DÉCLENCHER UNE GUERRE !
EST-CE MA FAUTE S'IL SE MÉPREND SUR NOS INTENTIONS SANS NOUS LAISSER NOUS JUSTIFIER ?

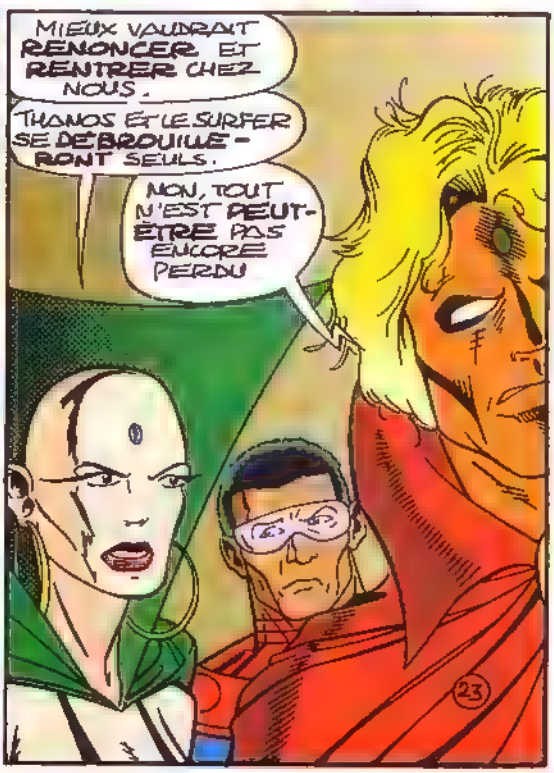
MIEUX VAUDRAIT RENONCER ET RENTRER CHEZ NOUS.
THANOS ET LE SURFER SE DÉBROUILLE-RONT SEULS.
NON, TOUT N'EST PEUT-ÊTRE PAS ENCORE PERDU
23

TITAN, TU ES UN ADVERSAIRE DIGNE DE MOI.
TU T'ÉTONNES DONC QUE JE RESPIRE TOUJOURS ?
PRÉCISÉMENT ! MAIS NE VA PAS MAL INTERPRÉTER CE COMPLIMENT.
TU N'EN PÉRIRAS PAS MOINS.
LA PUISSANCE CONFÉRÉE PAR LA SCIENCE NE SAURAIT RIVALISER AVEC MES POUVOIRS MAGIQUES.
LA FORCE RESTE LA FORCE QUELLE QUE SOIT SON ORIGINE, ASGARDIEN.
TA PRÉTENDUE DIVINITÉ N'EN IMPOSE NULLEMENT À THANOS DE TITAN.
DANS UNE AUTRE DIMENSION, LA FORTERESSE DU COMTE ABYSS.
GRÂCE À CECI, LA GEMME DE L'ÂME DE WARLOCK M'EST ACQUISE !

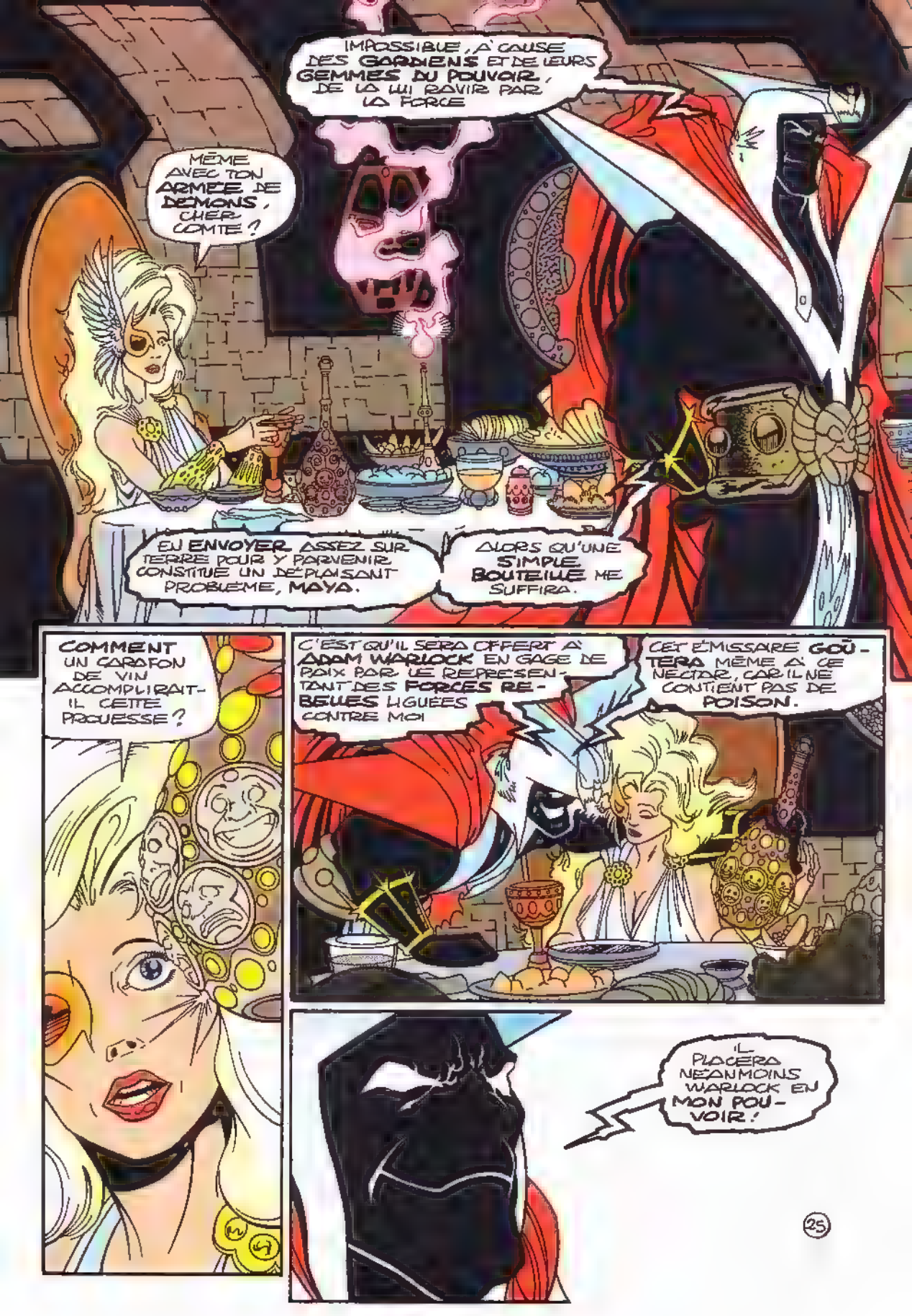
IMPOSSIBLE, À CAUSE DES GARDIENS ET DE LEURS GEMMES DU POUVOIR, DE LA LUI RAVIR PAR LA FORCE
MÊME AVEC TON ARMÉE DE DÉMONS, CHER COMTE ?
EN ENVOYER ASSEZ SUR TERRE POUR Y PARVENIR CONSTITUE UN DÉPLAISANT PROBLÈME, MAYA.
ALORS QU'UNE SIMPLE BOUTEILLE ME SUFFIRA.
COMMENT UN CARAFON DE VIN ACCOMPLIRAIT-IL CETTE PROUESSE ?
C'EST QU'IL SERA OFFERT À ADAM WARLOCK EN GAGE DE PAIX PAR LE REPRÉSENTANT DES FORCES REBELLES LIGUÉES CONTRE MOI
CET ÉMISSAIRE GOÛTERA MÊME À CE NECTAR, CAR IL NE CONTIENT PAS DE POISON.
IL PLACERA NÉANMOINS WARLOCK EN MON POUVOIR !

TITAN, TU PUISES À UNE SOURCE DE PUISSANCE QUASI ILLIMITÉE!
MAIS, MA FORCE, ELLE, EST DE NATURE DIVINE!
TRÊVE DE FORFANTERIE! LA SOURCE DE TA PUISSANCE...
... SERA L'ÉLÉMENT DÉCISIF DE CE DUEL!
LES JUSTES DOIVENT TRIOMPHER DE LA BASSESSE?
EST-CE LÀ TA PHILOSOPHIE?
CE SONT LÀ DES TERMES SUBJECTIFS AUX MÉRITES DOUTEUX.
26

QUE TU DIS !
TOUT CECI N'A GUERE D'IMPORTANCE !
SEULES COMPTENT NOS ACTIONS. VOYONS SI TU RESISTES A...
"... UN ENFERMEMENT DANS UN BLOC DE FORCE PURE."
CE STRATAGEME T'A PEUT-ETRE SERVI CONTRE LE FILS...
... MAIS LE PERE N'EST PAS AUSSI AISEMENT VAINCU !
CELA EST ECRIT !
MOI AUSSI J'AI DEJA REDIGE CE CHAPITRE DE MA VIE.
ET LE COURAGEUX THANOS Y TRIOMPHE D'ODIN LE PLEUTRE.
UNE CHIMERE QUI NE SERA JAMAIS, TITAN !
27
NOUS VERRONS BIEN, ODIN !

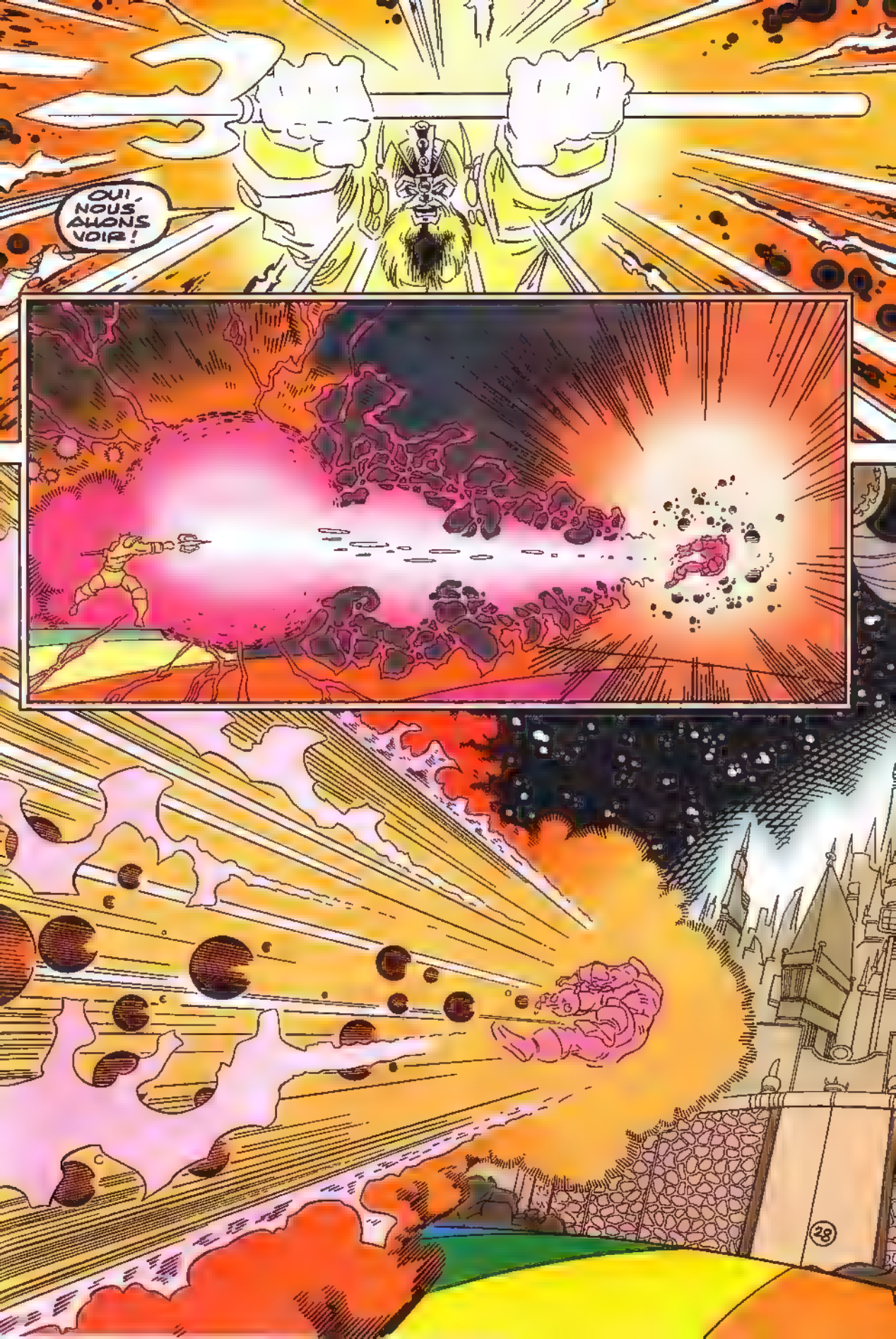
OUI, NOUS ALLONS VOIR !

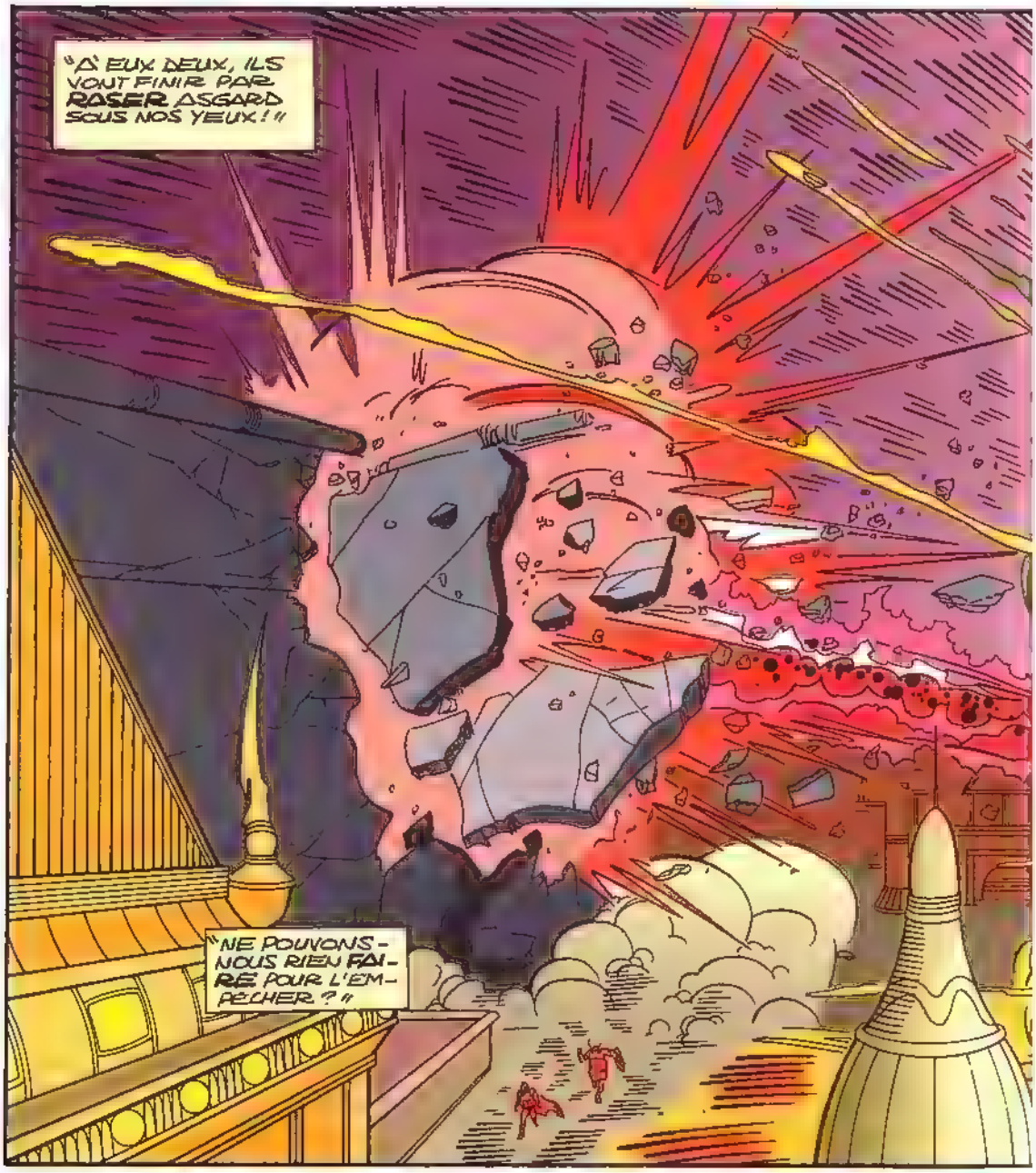
"À EUX DEUX, ILS VONT FINIR PAR RASER ASGARD SOUS NOS YEUX !"
"NE POUVONS-NOUS RIEN FAIRE POUR L'EMPÊCHER ?"

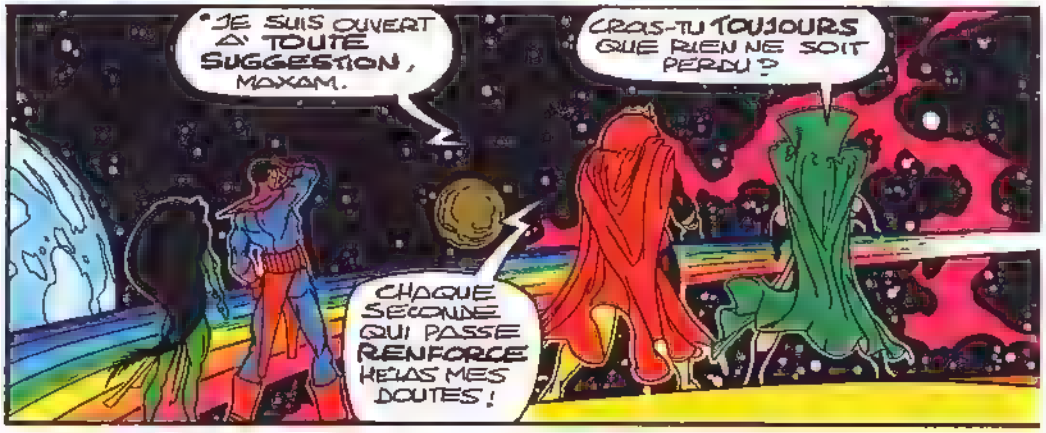
"JE SUIS OUVERT À TOUTE SUGGESTION, MAXAM.
CROIS-TU TOUJOURS QUE RIEN NE SOIT PERDU ?
CHAQUE SECONDE QUI PASSE RENFORCE HÉLAS MES DOUTES !

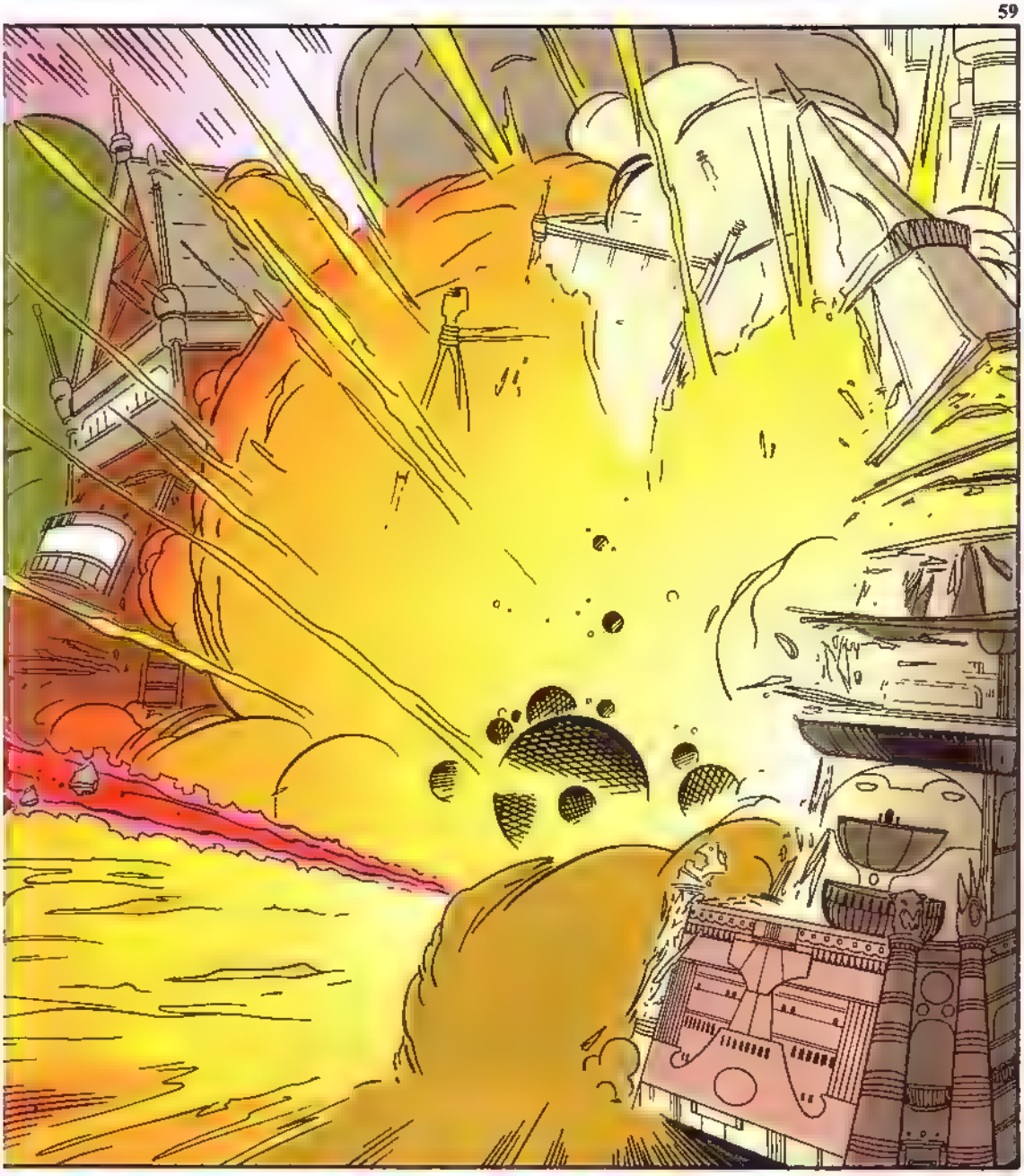

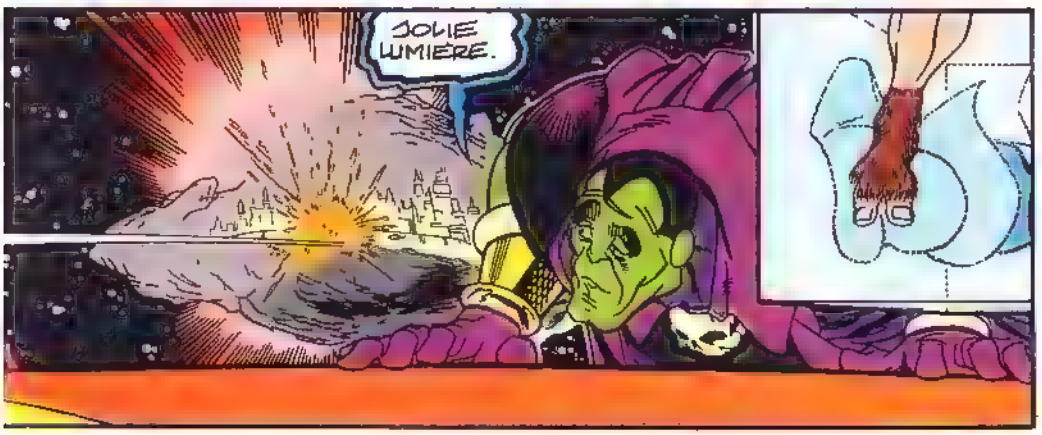

30

AINSI TOMBENT MES ENNEMIS!
UNE FOIS ENCORE, ODIN EST VICTORIEUX!
TU TE VANTES PREMATURÉMENT!
CAR THANOS EST TOUJOURS DEBOUT!
IL FAUT METTRE UN TERME À CETTE FUTILE BATAILLE!
SUR LE CHAMP!
ODIN ET THANOS SONT EN TRAIN DE DÉVASTER ASGARD!
MAIS COMMENT PROCÉDER SANS DÉSERTER THOR?
COMMENT?

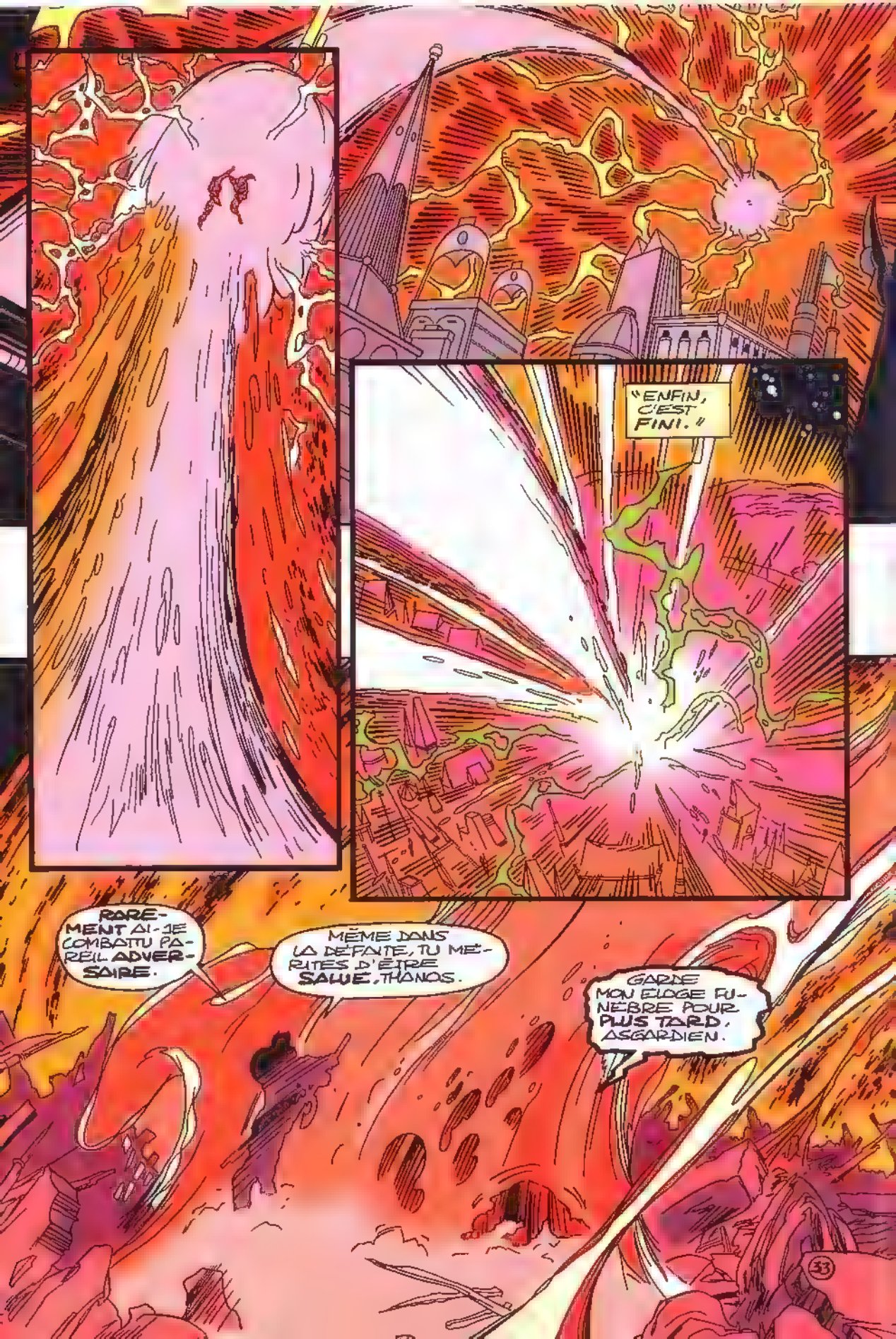
"ENFIN, C'EST FINI."
RARE-MENT AI-JE COMBATTU PA-REIL ADVER-SAIRE.
MÊME DANS LA DÉFAITE, TU MÉ-RITES D'ÊTRE SALUÉ, THANOS.
GARDE MON ÉLOGE FU-NÈBRE POUR PLUS TARD, ASGARDIEN.

T'A-VOUES-TU VAINCU ?
NON !

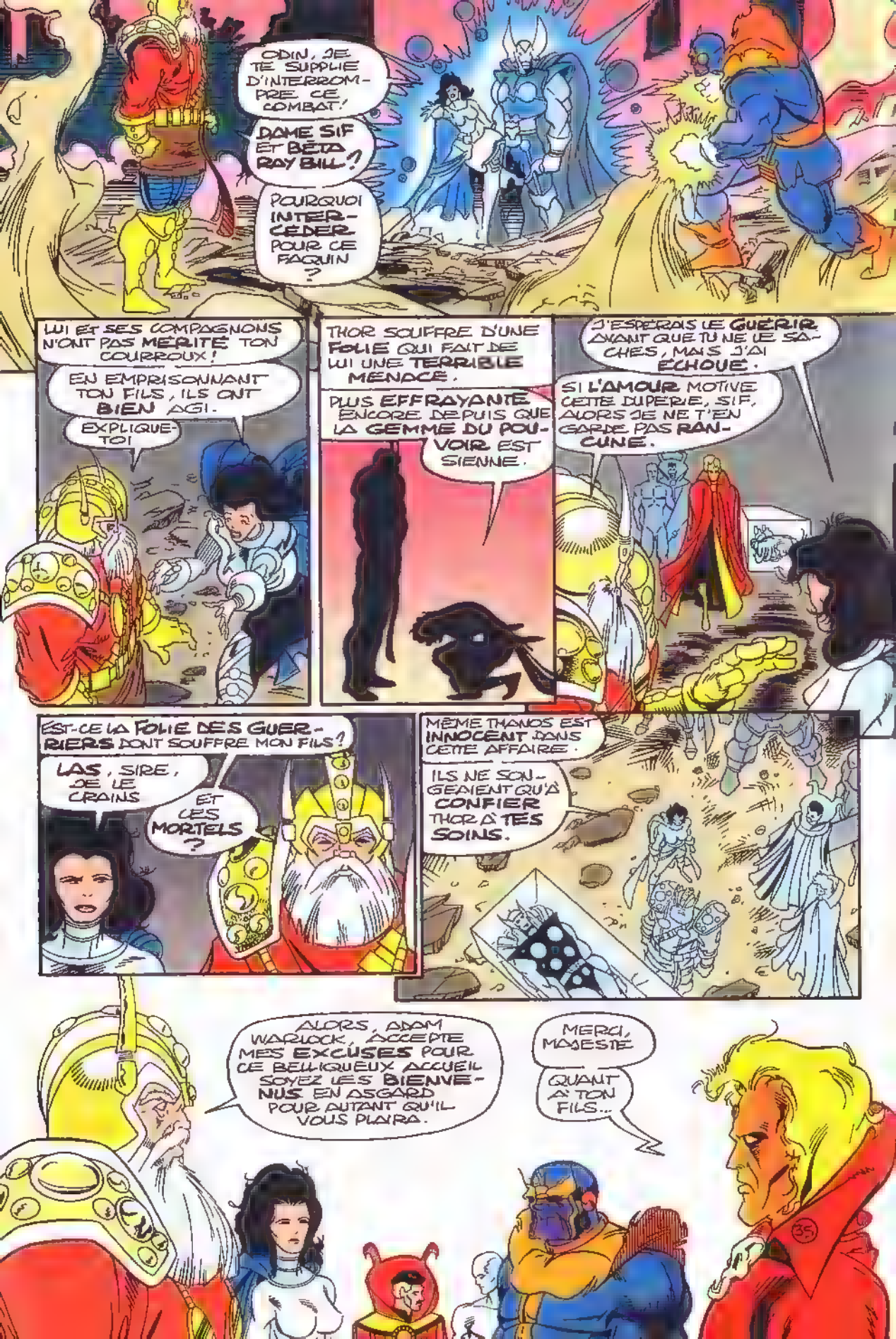
ODIN, JE TE SUPPLIE D'INTERROMPRE CE COMBAT!
DAME SIF ET BÊTA RAY BILL!
POURQUOI INTERCÉDER POUR CE FACQUIN?
LUI ET SES COMPAGNONS N'ONT PAS MÉRITÉ TON COURROUX!
EN EMPRISONNANT TON FILS, ILS ONT BIEN AGI.
EXPLIQUE-TOI
THOR SOUFFRE D'UNE FOLIE QUI FAIT DE LUI UNE TERRIBLE MENACE.
PLUS EFFRAYANTE ENCORE DEPUIS QUE LA GEMME DU POUVOIR EST SIENNE.
J'ESPÉRAIS LE GUÉRIR AVANT QUE TU NE LE SACHES, MAIS J'AI ÉCHOUÉ.
SI L'AMOUR MOTIVE CETTE SUPÉRIE, SIF, ALORS JE NE T'EN GARDE PAS RANCUNE.
EST-CE LA FOLIE DES GUERRIERS DONT SOUFFRE MON FILS?
LAS, SIRE, JE LE CRAINS
ET LES MORTELS?
MÊME THANOS EST INNOCENT DANS CETTE AFFAIRE.
ILS NE SONGEAIENT QU'À CONFIER THOR À TES SOINS.
ALORS, ADAM WARLOCK, ACCEPTE MES EXCUSES POUR CE BELLIQUEUX ACCUEIL SOYEZ LES BIENVENUS EN ASGARD POUR AUTANT QU'IL VOUS PLAIRA.
MERCI, MAJESTÉ
QUANT À TON FILS...
35

JE NE PUIS COMPRENDRE CE COUP DU SORT.
MOI SI.
JADIS, THOR S'EST MONTRÉ RÉTIF ET REBELLE, N'EST-CE PAS?
PARFOIS.
ET TU AS DÛ LE PUNIR?
OÙ VEUX-TU EN VENIR AVEC CES QUESTIONS, MORTEL?
WARLOCK ESSAIE DE TE DIRE QU'EN GREFFANT À THOR L'IDENTITÉ DE DON BLAKE POUR LUI ENSEIGNER L'HUMILITÉ...
...C'EST TOI-MÊME QUI LE CONDUISAIS À LA DÉMENCE.
CE SERAIT MON ŒUVRE?
ALORS CE N'EST DONC PAS DE LA FOLIE DES GUERRIERS QU'IL SOUFFRE.
IL PEUT ÊTRE SAUVÉ.
MAIS SEUL ODIN PEUT ADMINISTRER LE REMÈDE.
PUISSE-JE Y PARVENIR.
36

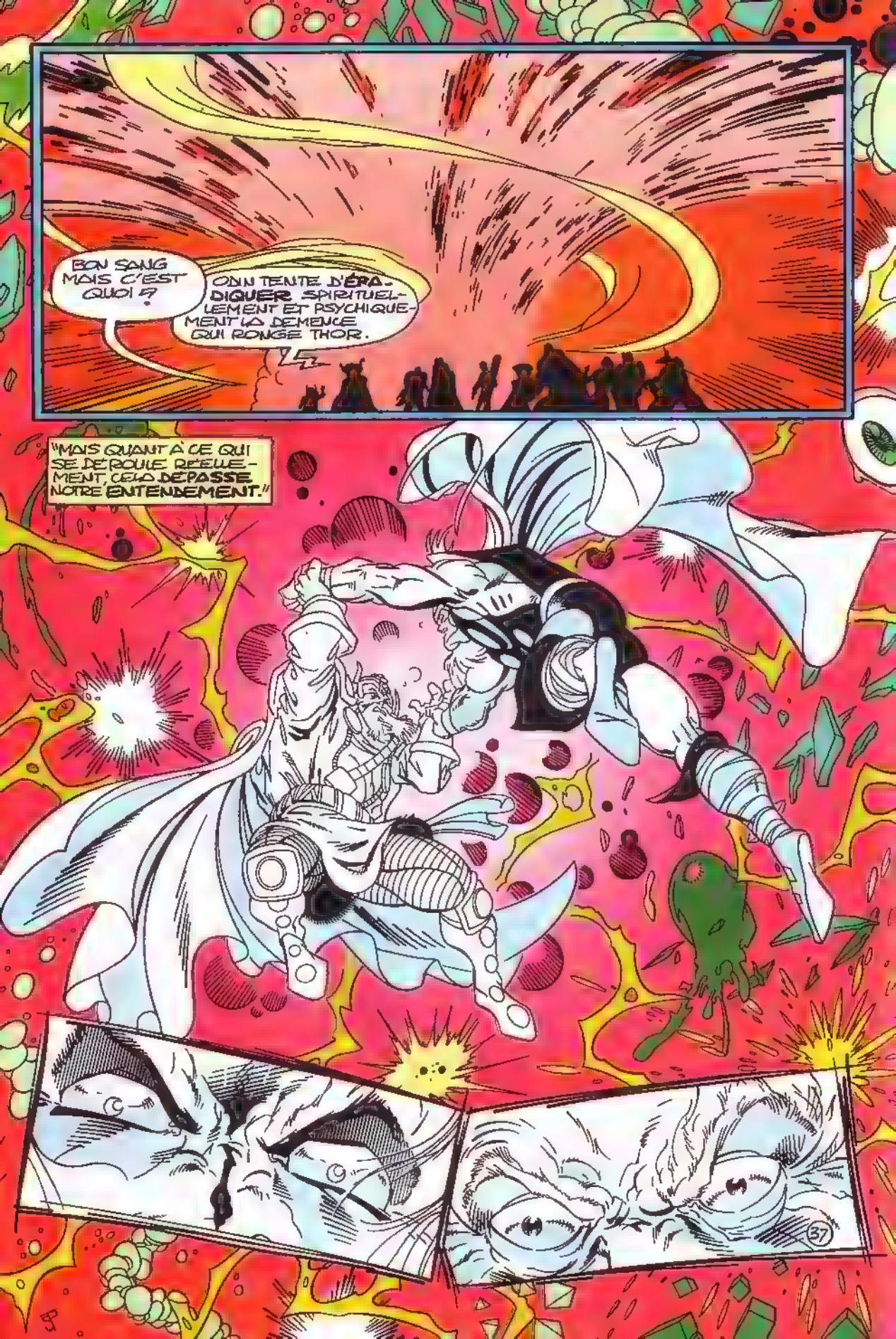
BON SANG MAIS C'EST QUOI ?
ODIN TENTE D'ÉRADIQUER SPIRITUELLEMENT ET PSYCHIQUEMENT LA DÉMENCE QUI RONGE THOR.
"MAIS QUANT À CE QUI SE DÉROULE RÉELLEMENT, CELA DÉPASSE NOTRE ENTENDEMENT."
37

PARVIENT-IL À SES FINS?
JE NE SAURAIS DIRE. ADAM?
UN OURAGAN PSYCHIQUE AVEUGLE MES SENS.
C'EST FINI!
ODIN ?
J'AI ÉCHOUÉ.
L'EMPRISE DE L'ALIÉNATION EST TROP FORTE SUR LE PSYCHISME DE THOR.
DOIS-JE M'EN ÉTONNER, SACHANT QU'ELLE EST MON ŒUVRE ?
JE NE PUIS L'EXTRAIRE SANS DÉCHIQUETER L'ÂME DE MON FILS
MAIS JE NE SAURAIS LAISSER L'AFFECTION SUIVRE SON COURS, CAR, TELLE LA VRAIE FOLIE DES GUERRIERS, ELLE SE PROPAGERAIT À D'AUTRES ASGARDIENS.
AUSSI, MOI, LEUR SOUVERAIN, JE N'AI PAS LE CHOIX!
THOR DOIT MOURIR!
TOUT DE SUITE LA CONCLUSION...

25 ANS DE BULLES !

Après avoir célébré le mois dernier son numéro 300 en grande pompe et en compagnie des Vengeurs, STRANGE souffle aujourd'hui ses 25 bougies*. 25 ans de bonheur, de complicité avec vous, d'aventures super-héroïques... Bref, 25 ans d'une vie riche et mouvementée !**

Pour fêter cet événement, SEMIC a décidé de vous bichonner, vous, ses super-lecteurs, en vous proposant, en ce mois de janvier historique, une **souscription exceptionnelle** ! Un portfolio à vous taper dans l'oeil (vous en avez un peu à côté) contenant **25 couvertures de Strange**, une par année, parmi les plus belles, les plus symboliques, les plus méga-géniales, les plus...plus, quoi ! Retrouvez les oeuvres de ***JEAN FRISANO, CIRO TOTA, JOHN BYRNE, MIKE MIGNOLA, JOHN BUSCEMA, JOHN ROMITA SR,*** entre autres... Chaque exemplaire du portfolio sera numeroté et les 150 premiers porteront la **dédicace du père fondateur des super-héros : *STAN LEE LE MAGNIFIQUE*** ! Urgez ! Il y en aura peut-être pas pour tout le monde ! En prime, Semic organise un **grand tirage au sort** pour vous faire gagner 25 (anniversaire oblige) portfolios ! "Arrêtez, vous allez me faire disjoncter les capteurs", dixit Iron Man. Eh bien, tant pis pour tes capteurs, Toninou, car ce n'est pas tout... Dans son **numéro anniversaire de janvier**, STRANGE vous réserve plein de surprises, dont un poster/calendrier en cadeau, un reportage sur les coulisses de Semic et de Marvel, un dossier sur la Formule 1... Enfin, des tas de choses réjouissantes !

Maintenant que vous savez tout, ne perdez plus une seconde : renvoyez illico le bon ci-contre avec votre règlement pour pouvoir participer au tirage au sort qui vous fera peut-être gagner ce superbe portfolio spécial anniversaire ! Et en attendant de le recevoir, faites un petit tour du côté de STRANGE, vous ne serez pas déçus du voyage !

*...Autre anniversaire ce mois-ci : la rédactrice de NOVA qui est presque aussi jeune que STRANGE... **(NDLR)**

** ...de labeur, de tensions, de stress, de sueurs froides ! **(NDLR)**

GAGNEZ UN SUPERBE PORTFOLIO

SPECIAL 25ème ANNIVERSAIRE DE STRANGE !

A l'occasion de ses 25 ans, STRANGE a regroupé dans un magnifique portfolio ses **25 plus belles couvertures de 1970 à 1994** : une par année ! Cet objet de collection aura un **tirage limité**. Chaque exemplaire sera **numéroté** et les **150 premiers seront dédicacés par le père des super-héros : Stan Lee** ! Avis aux amateurs ! Et pour couronner le tout, un **grand tirage au sort*** permettra à **25 heureux gagnants** de recevoir **gratuitement** le portfolio spécial anniversaire !

* Le règlement officiel déposé chez Maître Oze, huissier de justice à Neuville sur Saône, est disponible et peut être obtenu en écrivant à son étude, 2 bis rue Saint-Jacques 69250 Neuville sur Saône (joindre une enveloppe timbrée libellée à vos nom et adresse).

(7920)

BULLETIN DE COMMANDE PORTFOLIO SPECIAL 25ème ANNIVERSAIRE

à remplir et à retourner avec votre règlement à :

EDITIONS SEMIC - 26 rue de la Gare - C. P. 523 - 69257 LYON CEDEX 09

Les bulletins envoyés avant le 15 février 1995 minuit (le cachet de la poste faisant foi) participeront au grand tirage au sort pour gagner un des 25 portfolios offerts.

Prix unitaire	Je commande :	Je joins à ma commande :
195 F	Quantité ..... Prix ..... F	☐ Chèque bancaire ☐ Mandat-lettre ou carte ☐ Chèque postal ☐ Mandat international (CCP 424-87 E LYON)

Nom ..... Prénom .....

Adresse .....

.....

Code postal ..... Ville .....

Date de naissance .....

Les portfolios vous seront envoyés courant mars.

semic scoop

La revue de l'impossible vous donne rendez-vous tous les trois mois : changements d'auteurs, de personnages, programmations... Bref, toutes les informations croustillantes dont vous êtes friands sont dans le SEMIC SCOOP. Alors, bonne dégustation, petits gourmands !

NOVA : Après la disparition de Red en décembre, **les Quatre Fantastiques** ne sont plus que trois, mais cela ne va pas durer... Dès février, un nouveau membre pointe ses antennes à l'horizon : Scott Lang dit l'Homme-Fourmi. Serait-ce un Red en puissance (4, of course) ? L'avenir nous le dira. Jane lui fait faire le tour du propriétaire (après la visite guidée des Editions Semic dans Strange, elle commence à prendre l'habitude), et ses charmes, qui sont loin d'être invisibles, eux, ne laissent pas le nouveau venu indifférent. On a dans l'idée que Scott devrait assez vite s'intégrer... En février toujours, vous pourrez lire un deuxième épisode des FF : c'est la suite du crossover "**Choc Cosmique**" qui se poursuivra en mars avec Namor (dernier épisode de la série publié dans nos revues) et Quasar. Disparaissant le temps de cette double intrusion, les FF reviendront en avril. Absent en février (pour cause de crossover de "choc"), **le Surfer** fête en mars le retour d'un fils prodigue : Legacy, rejeton de l'illustre Captain Marvel. Ensemble, ils vous emmèneront aux portes du grand cosmos, là où règnent les géants de l'espace auxquels la trilogie de l'année rend hommage (voir plus bas, paragraphe "HORS SERIE"). Pour rattraper un peu le retard sur la publication américaine (retard dû à la programmation d'un certain crossover...), le Surfer met les rations doubles en avril, d'où le faux bond de **l'Araignée** le même mois.

STRANGE : A partir de février, et selon le bon vouloir de Michelinie et de ses compères, vous allez suivre le procès de **l'Araignée**. De quoi l'accuse-t-on ? Crime contre l'humanité ! Le Jury rendra son verdict en avril. 47 pages "Tony-truantes" pour **Iron Man** et son numéro 300 de mars. Tonnou quitte enfin son fauteuil roulant et reprend du service dans une armure dernier cri. Ultimo et Jim Rhodes seront de la fête, alors accrochez les wagons ! En février, pas de **Vengeurs**, supplantés par deux épisodes de Namor. Après un petit tour du côté du TOP B.D. "Liens du Sang" (voir plus bas) et la suppression de deux épisodes pour cause de disparité avec la choucroute, ils reviennent en mars pour tenter d'élucider le mystère entourant l'état mental de Circé. La pauvre a disjoncté depuis un moment et on commence à comprendre ! **Namor !** Ah, Namor ! Tu nous as tant fait rêver, Prince des Mers ! D'Atlantis à la Tour d'Oracle, en passant par la Terre Sauvage et tant d'autres lieux mythiques... Tu as connu les sommets de la gloire, porté aux nues par des génies du crayon, John Byrne, Jae Lee... Mais tu as perdu de ta magnificence, Prince, et tes fidèles s'écartent de ton chemin. Pour leur épargner une trop grande déception et garder intact l'espoir de te retrouver dans des jours meilleurs, nous préférons aujourd'hui te dire au revoir et conserver dans nos mémoires l'image de ta splendeur. Sans doute, nous reviendras-tu un jour avec toute ta superbe. Nous le souhaitons de tout coeur. Pour lors, bon voyage, Prince, et peut-être à bientôt ! Namor quitte Strange, vous l'aurez bien compris. Les deux épisodes publiés en février seront les derniers, enfin presque, puisque le souverain d'Atlantis apparaîtra encore dans Nova de mars, combattant les Starblasters avec le courage et la hargne qu'on lui connaît. Un héros nous quitte, un autre nous arrive...en avril. Il est grand, beau (du moins, on l'imagine sous le masque), fort (cela va sans dire), sentirait-il le sable chaud ? Ça reste à voir... Nicieza, Madureira, Farmer l'ont mis en scène et préparez-vous à de l'action ! Vous avez deviné le nom de ce bel inconnu ? Si oui, motus et bouche cousue. Laissez aux autres le plaisir de la surprise !

TITANS : En mars, débarque **Blackwulf** ! La première série inédite de Marvel depuis des années est promise à un bel avenir. Glenn Herdling a ourdi l'intrigue, Angel Medina et Bill Anderson ont donné forme aux protagonistes. Des personnages hauts en couleur, à la prestance majestueuse, imaginés par un Ralph Macchio très inspiré par la mythologie grecque. Cette série, fortement chargée en émotions, vous introduira dans le royaume de Lord Tantale, maître des Pacificateurs et leader d'une race génétiquement instable qui donne naissance à des êtres dégénérés, dont son fils, Id. Pour faire évoluer sa race et la sauver de cette malédiction, Lord Tantale veut conquérir l'humanité et s'approprier ses connaissances en génétique. Blackwulf, un autre de ses fils, se dressera sur son chemin en organisant une lutte armée à la tête des Taupes, ces créatures souterraines. Blackwulf, c'est un nouveau monde qui élargit le champ de Marvel tout en s'y intégrant parfaitement. Espérons que vous réserverez à cette série inédite l'accueil qu'elle mérite. Le départ sera donné en mars, alors ne manquez pas le coup d'envoi ! La série des **Vengeurs Côte Ouest** s'est arrêtée aux Etats-Unis et le dernier épisode made in Semic paraîtra le mois prochain. C'est une fin sans en être vraiment une car dès avril, vous pourrez retrouver la plupart des feus VCO dans une équipe remodelée façon "high tech" : la Sorcière Rouge, nouveau leader du groupe, Iron Man, Spider-Woman, U.S. Agent, Wonder Man (ex-Vengeurs qui désormais ne le sont plus) et le petit dernier, Century, extraterrestre venu d'une autre dimension, sont les héros de **Force Works**. La série dont le premier épisode sera double, est écrite par Dan Abnett et Andy Lanning, dessinée par Tom Tenney, l'encrage étant de Rey Garcia. Deux événements de taille en deux mois : Titans n'y va pas de main morte mais qui s'en plaindrait ? Les Vengeurs (de la côte est, ceux-là) ont pour mission de déloger **Warlock et ses Gardiens** de l'île des Monstres et, si possible, d'éliminer Adam de la surface de la Terre. Un charmant programme pour le mois de février ! En avril, s'il est encore là, Warlock prendra du repos, laissant la place au premier numéro double de Force Works. Autre épisode double, mais en février, et pour **Excalibur**, cette fois. C'est l'épilogue du dernier crossover X en date (en attendant le prochain) "Attractions Fatales". Magnéto y a encore fait des siennes et il laisse les équipes X en

état de choc. Cyclope, Jean Grey et le Pr Xavier seront aux côtes d'Excalibur pour compter les morceaux et ramasser les restes. Mais, rassurez-vous, dès le mois suivant, l'equipe sera de nouveau d'attaque pour affronter la gracieuse mais envahissante Siena Blaze venue sur l'île de Muir chercher noise à Moira Mac Taggert

SPECIAL STRANGE : Marche nuptiale de rigueur au mois de mars chez **les X-Men** puisque, après toutes ces années de "je t'aime, moi non plus", Jean a enfin osé demander Scott en mariage ! Les fans du couple mythique pourront dévorer puis conserver jalousement dans leurs archives l'album spécial mariage (Megascoop n°4) qui sortira en avril prochain : format magazine et papier glacé pour vivre en grand et en beau la célébration des épousailles du siècle, avec en prime les confidences de Jean sur son histoire d'Amour. Du côté des **New Warriors**, suite et fin en mars de la mini-série où Night Thrasher tient la vedette. Vous remarquerez que celui-ci reprend son nom d'origine. Pourquoi faire compliqué quand on peut faire simple ?

STRANGE ORIGINES : Le numéro d'avril sera éminemment cosmique. Y a-t-il un rapport avec la série limitée "Les Maîtres du Cosmos" publiée en trilogie à partir du même mois ? A votre avis..

2099 : Ecarté en février par un épisode de l'imposant **Hulk** tiré de 2099 Unlimited n°2. **Fatalis** revient en mars pour une mini-série en trois parties où il va mettre les bouts (et nous avec !) pour la Terre Sauvage du futur. **Les X-Men** auront de nouveau affaire à Lunatica la vilaine remontrera le bout de son joli petit nez en mars. Plus noir et plus complexe que **Ghost Rider**, tu meurs ! On a quand même compris (?) qu'un nouveau supervilain du nom de Warewolf apparaissait toutes quenottes dehors dans l'épisode d'avril. Neanmoins, nous encourageons fortement les âmes charitables et surtout éclairées à envoyer des résumés de l'intrigue à la traductrice et la rédactrice qui sont au bord de la désintégration

CABLE : Stryfe, vous avez dit Stryfe ?! Cyclope, Jean Grey, Xavier et Omega Red en prime ?! Eh oui, eh oui ! Tout ce beau monde accompagnera Nathan en février et avril et tentera d'élucider avec lui le mystère de ses origines

HULK : La Guerre de Troie a bien eu lieu et elle prend fin dans l'album de février. Après quoi, viendra le temps des réjouissances : en effet, Rick Jones et Marlo enterrent leur vie de célibataire et unissent leur destin à jamais. Décidement, avril sera un mois riche en unions sacrées !

SERVAL : Pour une histoire de concordance des temps liée à la programmation du crossover "Attractions Fatales", nous avons pris la liberté de sauter trois épisodes pas vraiment incontournables.

FACTEUR-X : En mars, J.M. DeMatteis, coéquipier de Lobdell au scénario depuis quelques mois, prend seul les commandes de la série. Un changement qui se fait donc en douceur. On laisse un génie mais on en garde un autre : Havok est à l'abri des bouffées de chaleur encore pour quelque temps

X-MEN : En avril la V.I. est dans tous ses états ! Jean et Scott se marient ! Enfin ! Voilà une belle occasion de publier un épisode de **What If** particulièrement approprié : Et si Jean et Scott s'étaient mariés plus tôt ? Et s'ils ne s'étaient jamais aimés ? Et si Jean avait succombé au charme bestial de Serval ?... Ils auraient eu des bébés roux et griffus ! Qui sait ? Toutes les réponses seront dans le numéro d'avril qui contiendra aussi des mini-posters de Jim Lee. On va se gêner !

SPIDER-MAN : Carnage au bout du rouleau ?! A voir en mars dans l'ultime chapitre du crossover "Maximum Carnage".

SPECIAL CONAN : Rififi au royaume du barbare où le beau cimmérien est confronté à une idolâtre cristal et des forces des ténèbres bien mal disposées à son égard. Roy Thomas et John Buscema mènent la danse

R.C.M. : L'album de février est consacré à un personnage des X-Men dont on connaît encore peu de choses mais qui a su se rendre attachant : Rémi Lebeau alias **"GAMBIT"** le joli coeur, "une pièce de gâteau" selon ses admiratrices cajun. Mais Gambit n'aura guère le temps de papillonner. Sa femme, Bella Donna, qu'on croyait morte, ne l'est pas, mais elle n'est pas vraiment vivante non plus. Bref, pour sauver la belle, Gambit devra jouer au plus malin entre la Bienfaitrice (qui n'a de bienfaiteur que le nom), le clan des Assassins et celui des Voleurs (dont il est lui-même issu). Howard Mackie, Lee Weeks et Klaus Janson signent avec talent cette mésaventure de Gambit

TOP B.D. : "LIENS DU SANG", l'album de mars met en scène les deux équipes des X-Men et les Vengeurs côte est et ouest, dans un crossover en cinq épisodes qualifié par ses auteurs de "choc nucléaire". L'enlèvement de Luna, la fille de Crystal et Vif-Argent petite-fille de Magneto ... L'apparition d'un curieux personnage, Exodus, qui invite les mutants à le suivre à Avalon, le paradis où règne son maître ... Le génocide qui éclate à Genosha... Tous ces événements créent une ambiance propice aux bouleversements. "Liens du Sang" est un magnifique et dramatique moment de l'histoire des mutants qui marquera chacun des protagonistes (lecteurs y compris) d'une empreinte indélébile

HORS SERIE : Six chapitres pour six héros de l'espace : **Thanos, Terrax** (tome I en avril), le **Valet de Coeur** et **Ganymède, Legacy** (tome II en juin), **Morg, Tyran** (tome III en août). Un fil conducteur : le scénario de Ron Marz qui aboutit à une fantastique bataille cosmique dans le dernier épisode. Chaque volet est consacré à un personnage en particulier. On fait ainsi plus ample connaissance avec ces monstres sacrés du cosmos mis en images par Ron Lim, Andy Smith, Scot Eaton, Jim Palmiotti, Keith Williams, Bob Almond, entre autres... Bref, une armée de petits génies dignes des **MAITRES DU COSMOS** !

SOUSCRIPTION : Un magnifique portfolio célèbre en janvier les 25 ans de Strange ! Pour plus d'infos, voyez les pages de votre revue consacrées à cet événement

SUPER-SCOOP DU MOIS : Semic sera à Angoulême du 26 au 29 janvier 1995 pour le 22ème Salon International de la Bande Dessinée. Venez nous voir !

(948)

BULLETIN D'ABONNEMENT

Bulletin à remplir et à retourner avec votre règlement à :
SEMIC France - 26 rue de la Gare - C.P. 523 - 69257 LYON Cedex 09
Votre abonnement partira du mois suivant la réception de ce bulletin.

3990	☐	**STRANGE** au prix de **120** F pour **6 mois** au lieu de 144 F (étranger 138 F)
3992	☐	**TITANS** au prix de **120** F pour **6 mois** au lieu de 144 F (étranger 138 F)
3988	☐	**NOVA** au prix de **120** F pour **6 mois** au lieu de 144 F (étranger 138 F)
1484	☐	**2099** au prix de **110** F pour **6 mois** au lieu de 132 F (étranger 128 F)
3996	☐	**SPECIAL STRANGE** au prix de **60** F pour **6 mois (soit 3 numéros)** au lieu de 72 F (étranger 81 F)

Règlement par :

☐ chèque bancaire ☐ chèque postal CCP 424-87 E
☐ mandat-lettre ou carte ☐ mandat international

Offre valable jusqu'au 31/12/94

Nom..... Prénom.....

Adresse.....

.....

Code postal..... Ville.....

Né le.....

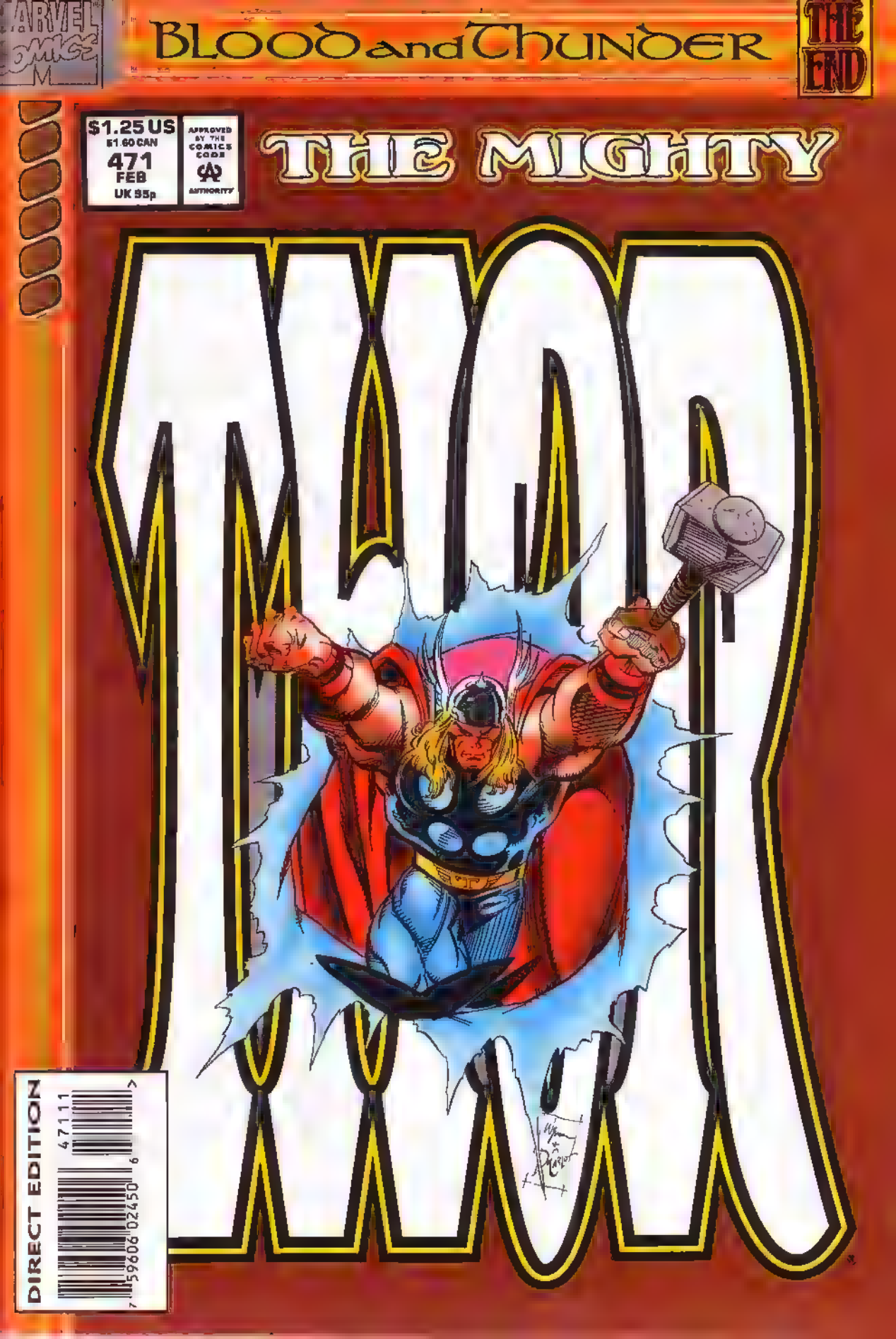
MARVEL COMICS
BLOOD and THUNDER
THE END
$1.25 US
$1.60 CAN
471
FEB
UK 95p
APPROVED BY THE COMICS CODE AUTHORITY
THE MIGHTY
THOR
DIRECT EDITION
47111
7 59606 02450 6

LA VENGEANCE DU DIEU TONNERRE

Copyright © 1994 Marvel Entertainment Group Inc. © 1995 SEMIC FRANCE Tous droits réservés THOR™ (471) et tous les personnages de ce numéro sont la propriété de Marvel Enterta nment Group Inc. et cette publication est sous licence du Marvel Enterta nment Group Inc.

NON, SIRE! CELA NE PEUT ÊTRE!
IL LE FAUT, SIF! JE ME SUIS EVERTUE A GUERIR THOR DE SA FOLIE... POUR LAMENTABLEMENT ECHOUER. *
JE N'AI PAS LE CHOIX.
PÈRE DE THOR, JE SUIS POURTANT AVANT TOUT SOUVERAIN D'ASGARD. SI LA SAUVEGARDE DU ROYAUME EXIGE LA MORT DE MON FILS...
...J'Y CONSENS.
*-ÉPISODE PRÉCÉD.
DÉCISION HÂTIVE, MAJESTÉ. IL RESTE UN ESPOIR DE LE SAUVER.
QUE VEUX-TU DIRE, SORCIER? J'AI DÉJÀ ESSAYÉ D'EXTIRPER DE LUI SA DÉMENCE.
TU T'ES SERVI D'UNE MASSUE ALORS QU'UNE CLEF EÛT ÉTÉ PLUS ADAPTÉE.
IL FAUT LIBÉRER SA PSYCHÉ ET NON LUTTER CONTRE SA FOLIE.
TES PAROLES SONT SAGES, WARLOCK. PEUT-ÊTRE RESTE-T-IL UNE CHANCE.
②

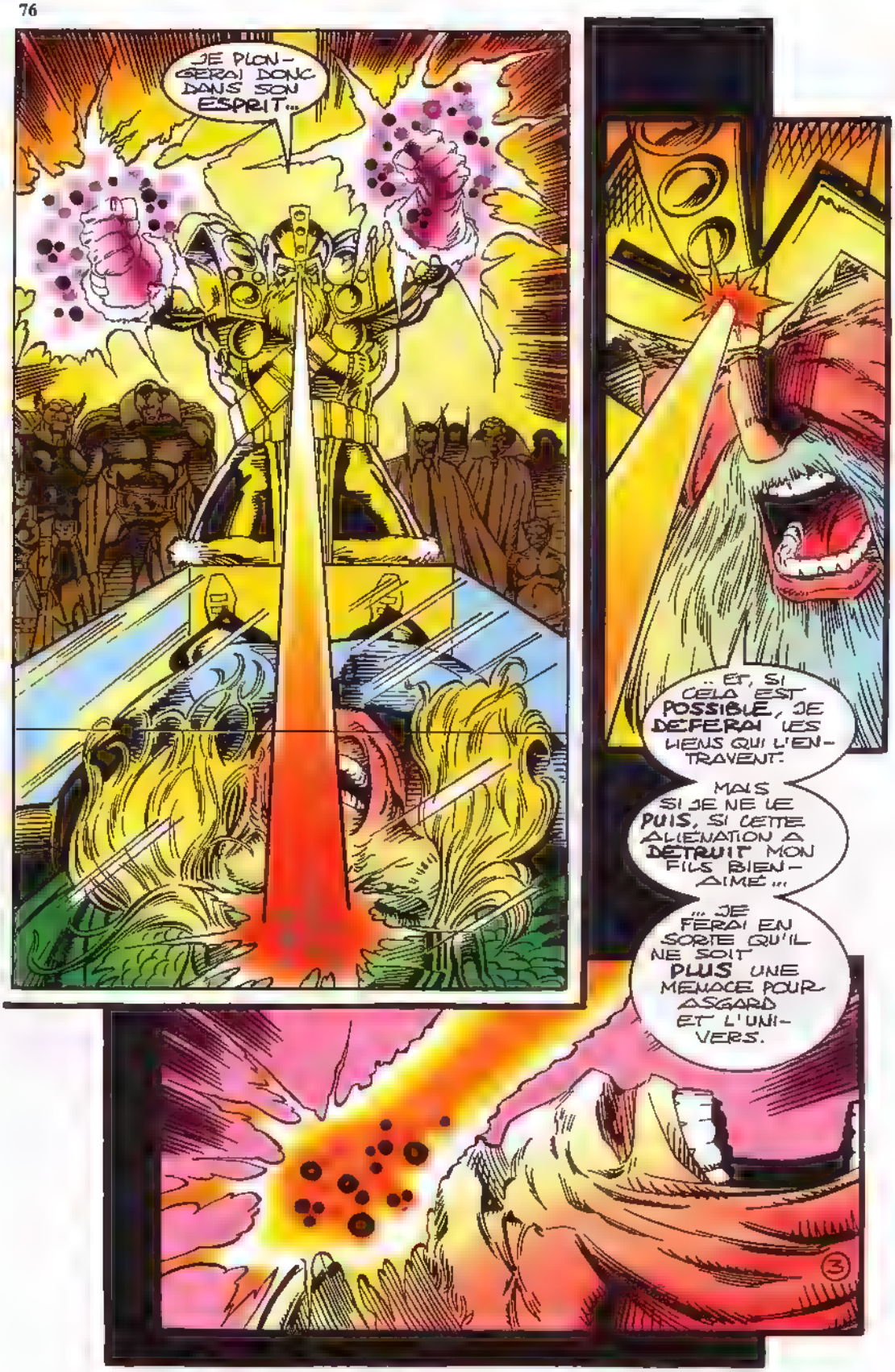
JE PLONGERAI DONC DANS SON ESPRIT...
... ET, SI CELA EST POSSIBLE, JE DEFERAI LES LIENS QUI L'ENTRAVENT.
MAIS SI JE NE LE PUIS, SI CETTE ALIÉNATION A DÉTRUIT MON FILS BIEN-AIMÉ...
... JE FERAI EN SORTE QU'IL NE SOIT PLUS UNE MENACE POUR ASGARD ET L'UNIVERS.
3

IL NOUS VIENT D'ASGARD DONT IL EST LE PLUS VALEUREUX GUERRIER. FILS D'ODIN, ROI DES DIEUX NORDIQUES, THOR DETIENT MJOLNIR, LE MARTEAU ENCHANTÉ. IL EST LE DIEU DU TONNERRE, MAÎTRE DE L'ORAGE ET DE LA FOUDRE.

STAN LEE PRÉSENTE :

LIBERATION

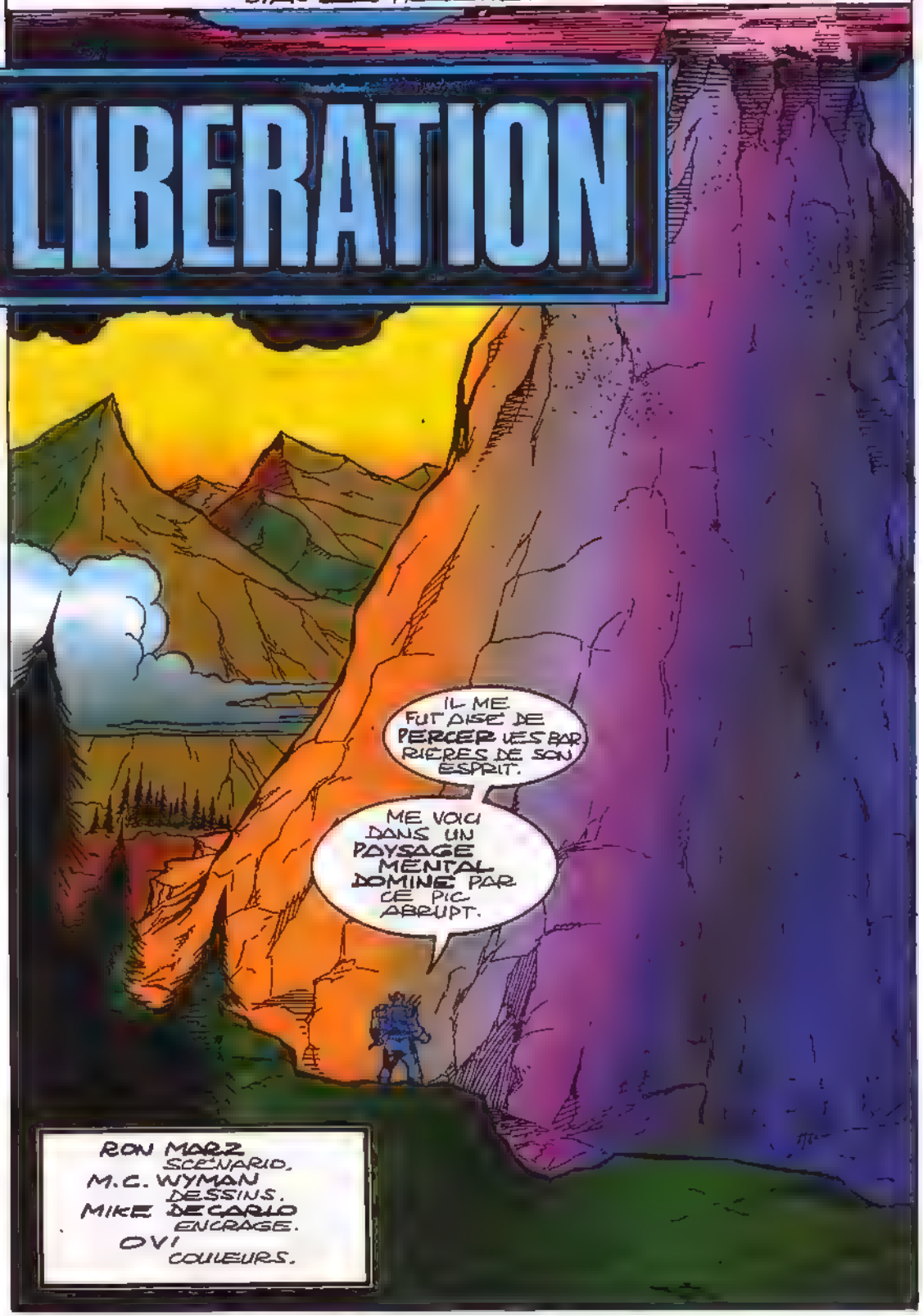

RON MARZ SCÉNARIO.
M.C. WYMAN DESSINS.
MIKE DECARLO ENCRAGE.
OVI COULEURS.

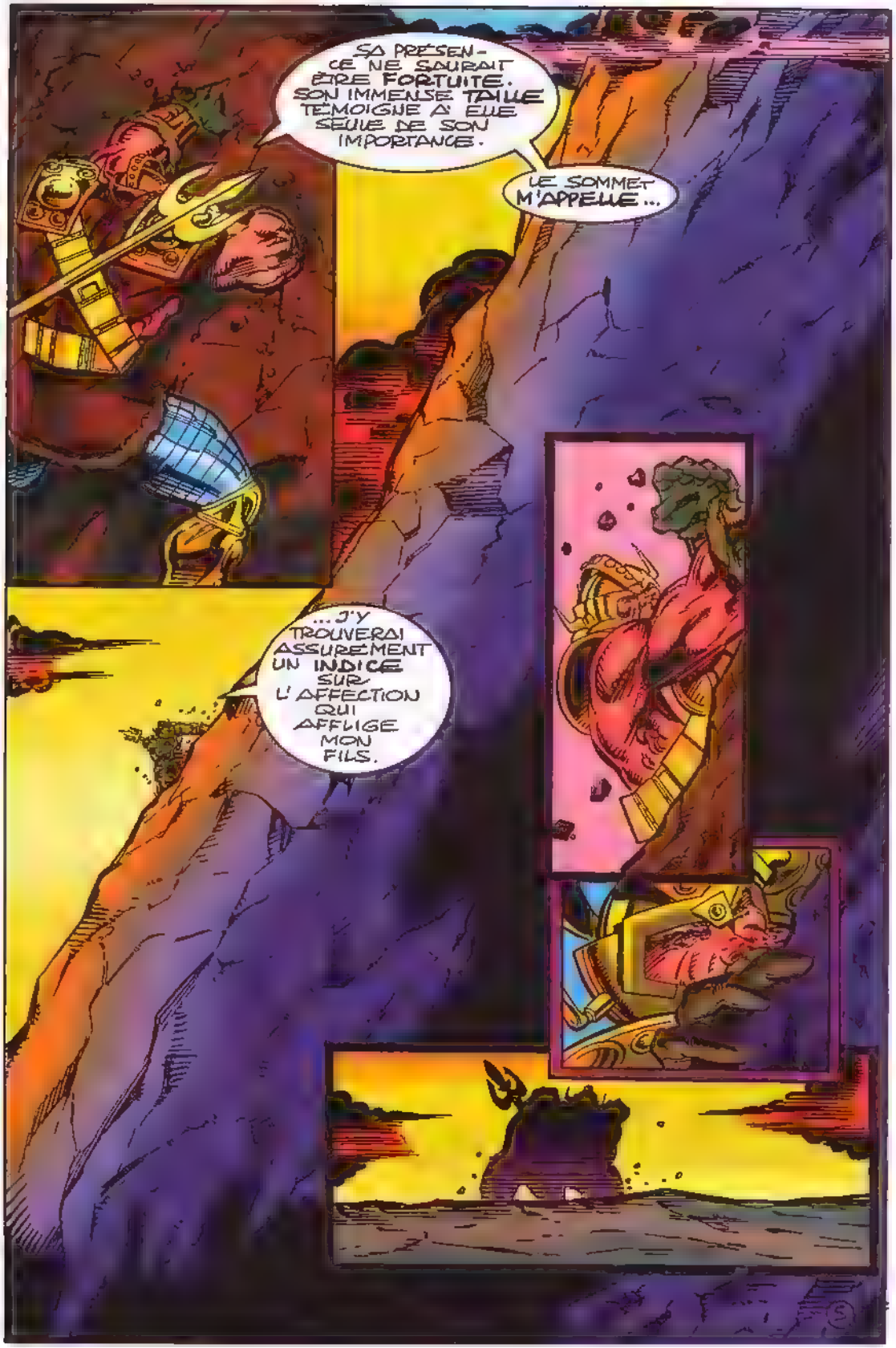
SA PRÉSENCE NE SAURAIT ÊTRE FORTUITE. SON IMMENSE TAILLE TÉMOIGNE À ELLE SEULE DE SON IMPORTANCE.
LE SOMMET M'APPELLE...
...J'Y TROUVERAI ASSURÉMENT UN INDICE SUR L'AFFECTION QUI AFFLIGE MON FILS.

THOR?
EST-CE TOI? LE VRAI THOR?
PÈRE?
PÈRE... TU ES... VENU ME CHERCHER?... JE SUIS ICI DEPUIS...
..SI LONG-TEMPS..
OUI-DA, TROP LONG-TEMPS.
IL EST TEMPS DE RENTRER..

...AVEC TON PÈRE.
OUI...
...JE LE VOUDRAIS MAIS J'EN SUIS EMPÊCHÉ - CAR LES FERS QUI ME RETIENNENT PRISONNIER ICI...
...SONT SOLIDES ET MOI...
...FAIBLE.
CE N'EST PAS TA FAIBLESSE QUI T'ENTRAVE, MAIS MON ORGUEIL.
SI TES LIENS SONT SOLIDES, C'EST QUE JE LES AI FORGÉS.
TOI, PÈRE ?
OUI, J'AI, DANS LE PASSÉ, MANIPULÉ TON ESPRIT. C'EST DE CETTE FOLIE INTERVENTION QU'ONT GERMÉ LES GRAINES DE LA FOLIE QUI T'ASSAILLE.
J'AI LAISSÉ D'AUTRES USURPER TON POUVOIR. JE T'AI RÉDUIT...
...EN MIETTES.
SI FAIT, MON FILS. J'EN IMPLORE TON PARDON ET FAIS LE SERMENT DE NE JAMAIS RECOMMENCER.
IL NE PEUT Y AVOIR QU'UN SEUL THOR...
7

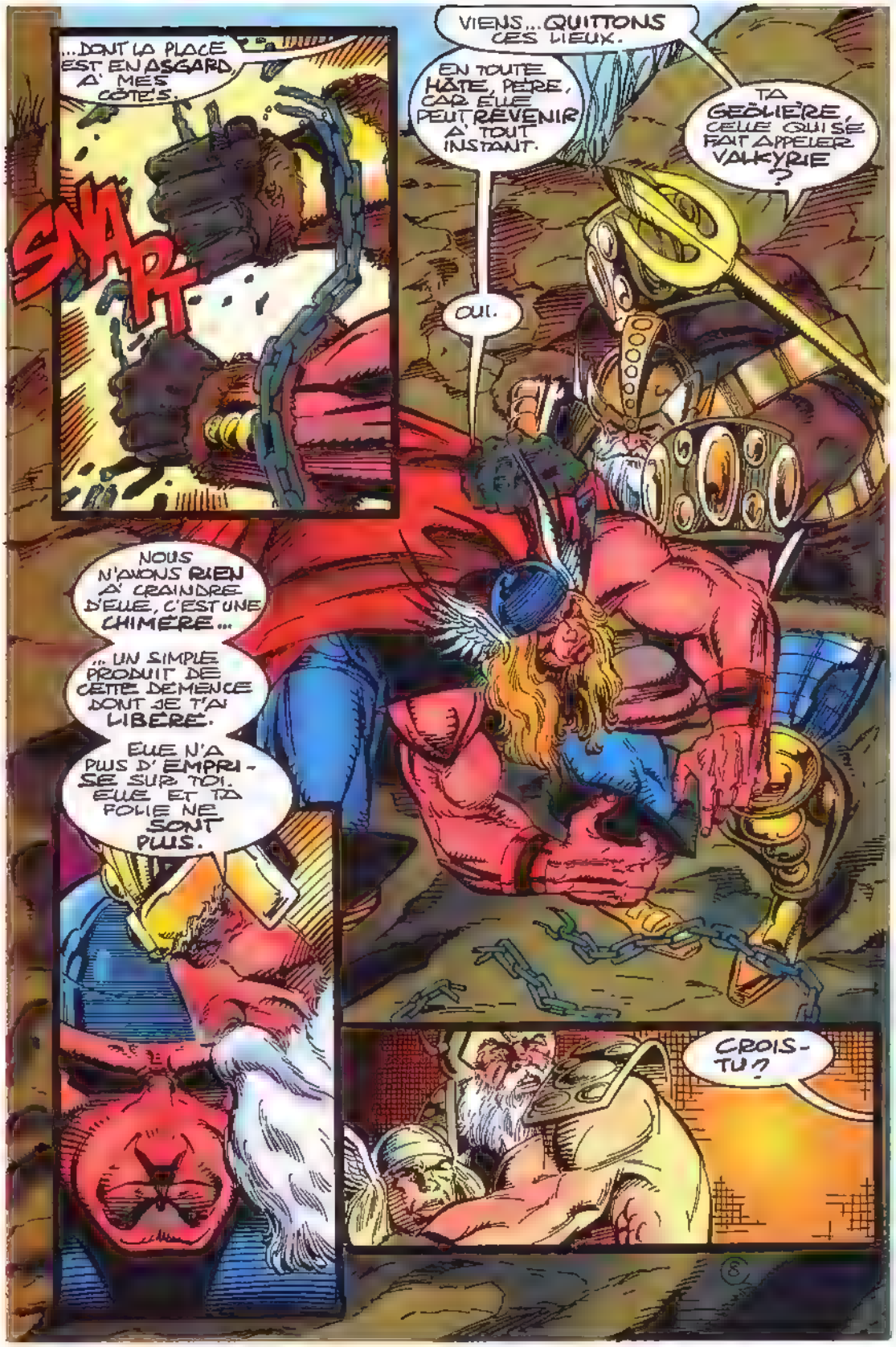
...DONT LA PLACE EST EN ASGARD, A MES CÔTÉS.
SNAP
VIENS... QUITTONS CES LIEUX.
EN TOUTE HÂTE, PÈRE, CAR ELLE PEUT REVENIR A TOUT INSTANT.
OUI.
TA GÔLIÈRE, CELLE QUI SE FAIT APPELER VALKYRIE ?
NOUS N'AVONS RIEN A CRAINDRE D'ELLE, C'EST UNE CHIMÈRE...
... UN SIMPLE PRODUIT DE CETTE DÉMENCE DONT JE T'AI LIBÉRÉE.
ELLE N'A PLUS D'EMPRISE SUR TOI. ELLE ET TA FOLIE NE SONT PLUS.
CROIS-TU ?

CROIS-TU M'AVOIR VAINCUE DANS MON PROPRE FIEF? ICI, JE SUIS AUSSI RÉELLE QUE TOI.
ICI, JE REGNE SANS PARTAGE
TU N'ES RIEN, RIBAUDE...
... QU'UN FANTASME NÉ DU CERVEAU DE THOR.
9

MOI, UN FANTASME ?
NAGUÈRE, PEUT-ÊTRE... JE N'ÉTAIS QUE LA MATÉRIALISATION DES MAUX DONT SOUFFRE THOR.
J'ÉTAIS LA VOIX TENUE DONNÉE À SA RAGE, UN MURMURE POUSSANT À UNE JUSTE VENGEANCE.
MAIS, DEPUIS, J'AI GOÛTÉ À LA VIE ET J'Y MORDRAI ENCORE.
JE ME LIBÉRERAI DE CETTE PRISON. JE REDEVIENDRAI RÉELLE.
ET ALORS, THOR M'APPARTIENDRA.
ET MALHEUR À TOI SI TU T'Y OPPOSES !
NON, JE LE RAVIRAI À TES GRIFFES.

ET QUE FERAS-TU, VIEIL HOMME ?
COMMENT M'EN EMPÊCHERAS-TU ? ICI, LE MOINDRE DE MES CAPRICES EST RÉALITÉ.
ME DÉFIERAS-TU ? L'OSERAIS-TU...
QUAND JE FAIS INTIMEMENT PARTIE DE THOR ?
SI MÊME TU POUVAIS ME DÉTRUIRE, TE RISQUERAIS-TU À TRANCHER DANS L'ESPRIT DE TON FILS...
... POUR EN FAIRE UN IDIOT DÉCÉRÉBRÉ ?
TU N'AS PAS LE CHOIX, DIVIN PÈRE.
THOR EST MIEN !

TU RISQUES GROS, FEMME, EN MENAÇANT LES DEUX CHOSES QUI ME SONT LE PLUS CHER...
..MON FILS ET MON ROYAUME.
ODIN N'EST PAS UN FOL DONT ON SE JOUE.
TU REGRETTERAS TES ACTIONS.

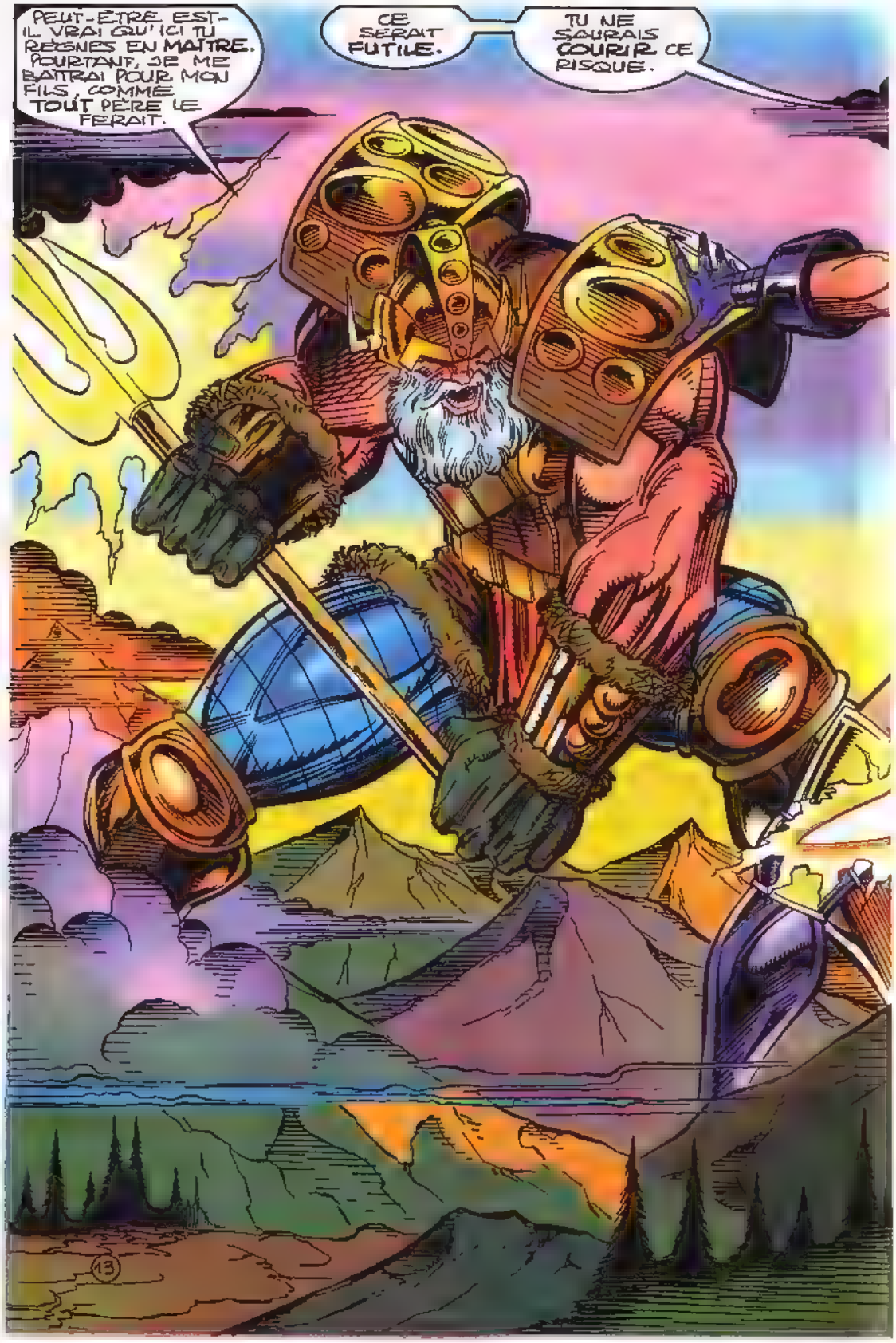
PEUT-ÊTRE. EST-IL VRAI QU'ICI TU RÈGNES EN MAÎTRE. POURTANT, JE ME BATTRAI POUR MON FILS, COMME TOUT PÈRE LE FERAIT.
CE SERAIT FUTILE.
TU NE SAURAIS COURIR CE RISQUE.
13

ME COMBATTRE, C'EST HÂTER TON CHÂTIMENT POUR LES SÉVICES INFLIGÉS À TON FILS.
TU LE DIS TON FILS BIEN-AIMÉ, POURTANT C'EST TOI QUI L'AS RÉDUIT À CET ÉTAT.
KRANG
THOR A SOUFFERT, C'EST VRAI, ET J'EN SUIS LARGEMENT COUPABLE. MAIS JE ME RACHÈTERAI...
...EN L'AFFRANCHISSANT DE TA FUNESTE INFLUENCE!
AAAH!
VOOM!

C'EST À MOI QU'IL DOIT SON ÉMANCIPATION !
C'EST MOI QUI L'AI DÉLIVRÉ DE TOI !
KA-CHANG
POUR EN FAIRE UN DÉMENT ?
ODIN RETIENT SES COUPS CAR IL CRAINT POUR MOI.
C'EST MA SANTÉ MENTALE QUI EST EN JEU, ET MOI, JE REGARDE.
QUELLE VEULERIE.
JAMAIS JE N'AI LAISSÉ AUTRUI COMBATTRE À MA PLACE.
CAR THOR NE L'ENTEND PAS AINSI.
CHANG
TES CRIMES NE PEUVENT RESTER IMPUNIS, VALKYRIE !
LE DIEU-TONNERRE DOIT REDEVENIR LUI-MÊME... QU'IMPORTENT LES CONSÉQUENCES.
15

IL SE DÉCHAÎNE!
KRA-KRACKLE
TU VAS M'AFFRONTER, MON DOUX AMI? SOUVIENS-TOI QUE CHAQUE COUP PORTÉ TE MUTILERA, TOI.
ELLE DIT VRAI. NOUS IGNORONS QUELS EFFETS AURONT TA VICTOIRE.
OUI, THOR, IL SERAIT PLUS SÛR DE TE PLIER À MA VOLONTÉ.
C'EST MON COMBAT!
JE PRÉFÈRE MOURIR DEBOUT QU'EN PANTIN GARROTTÉ!
SKRAK!

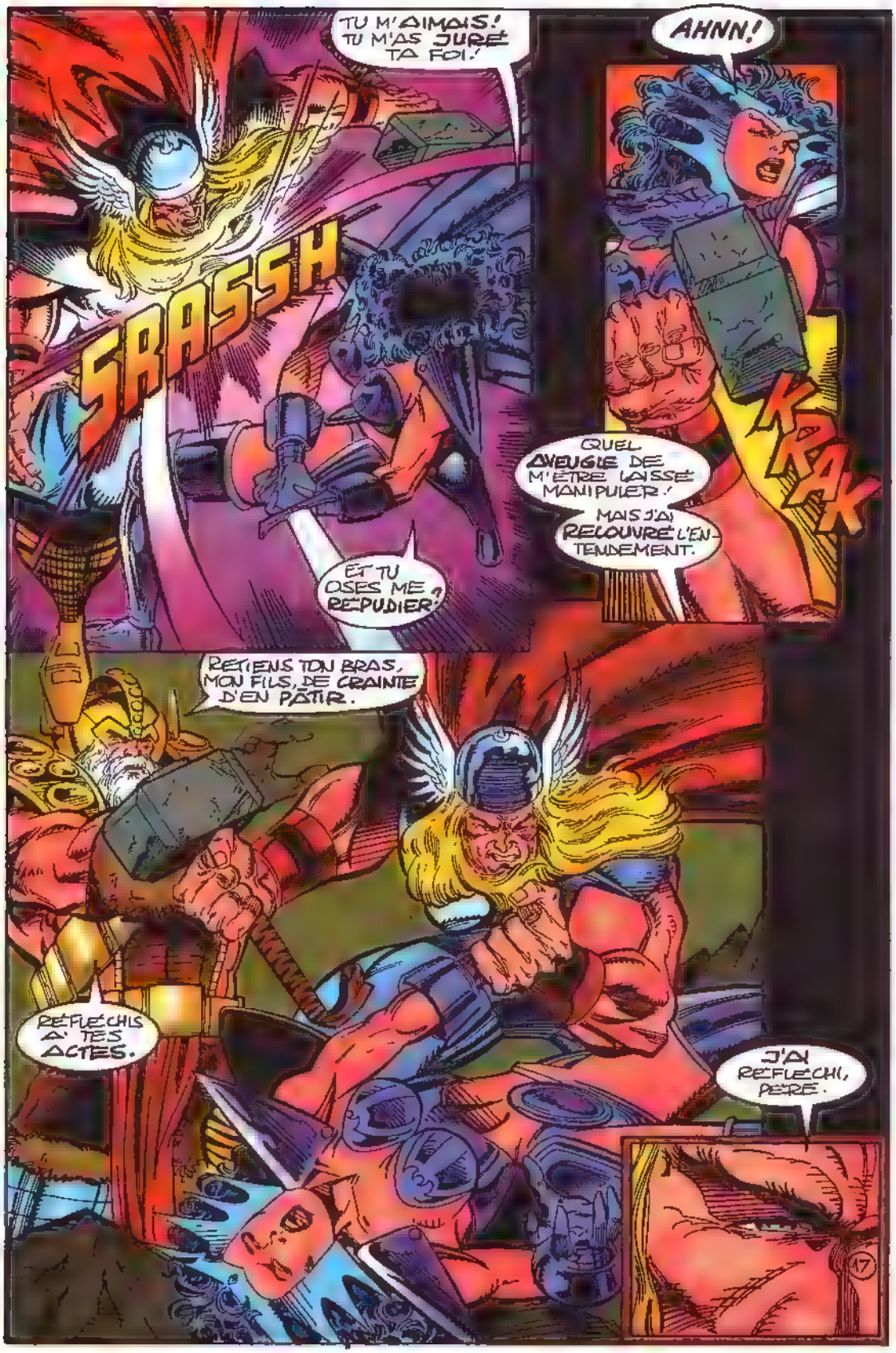
TU M'AIMAIS! TU M'AS JURÉ TA FOI!
SRASSH
ET TU OSES ME REPUDIER?
AHNN!
KRAK
QUEL AVEUGLE DE M'ÊTRE LAISSÉ MANIPULER! MAIS J'AI RECOUVRÉ L'ENTENDEMENT.
RETIENS TON BRAS, MON FILS, DE CRAINTE D'EN PÂTIR.
RÉFLÉCHIS À TES ACTES.
J'AI RÉFLÉCHI, PÈRE.
17

QUE JE TE DÉTRUISE OU QUE JE TE BANNISSE, VALKYRIE...
...TA FIN EST PROCHE.
PAR PITIÉ, MON AMOUR... NE GÂCHE PAS TOUT...
...IL NOUS RESTE TANT À PARTAGER...
KROOM
NENNI, TRAÎTRESSE!
TA FIN EST VENUE!
...PITIÉ...
18

NOUS VOILÀ EN ASGARD.
SI FAIT, ET TU ES RENDU À TOI-MÊME.
JE... JE LE SENS, OUI. LA VALKYRIE NE ME HANTE PLUS...
... JE L'AI RENVOYÉE AU NÉANT DONT ELLE VENAIT.
MON PRINCE...
...QUEL BONHEUR DE TE RETROUVER JE REDOUTAIS DE T'AVOIR PERDU.
MON COEUR, LUI AUSSI, SE RÉJOUIT À TA VUE, MON AIMÉE.
MA DETTE EST GRANDE ENVERS TOI ET BÉTA RAY BILL POUR VOS EFFORTS À ME SAUVER...
...DE MOI-MÊME.
POUR TOI, J'AURAIS BRAVÉ LA MORT EN PERSONNE.
MERCI À VOUS AUSSI, ADAM WARLOCK, STEPHEN STRANGE ET À VOS COMPAGNONS, POUR LE RÔLE QUE VOUS AVEZ JOUÉ. JE SUIS À JAMAIS VOTRE DÉBITEUR.

IL RESTE À RENDRE CETTE GEMME À SON LÉGITIME PROPRIÉTAIRE...
MA JOLIE PIERRE...
JE PENSE...
.. QUE JE FERAIS MIEUX DE LA GARDER.
MAIS ELLE EST À MOI.
SAUF QUAND TU LA PERDS, N'EST-CE PAS, DRAX?
NOUS TE TROUVERONS UN ENDROIT PLUS SÛR POUR L'Y CONSERVER.
CHUH..

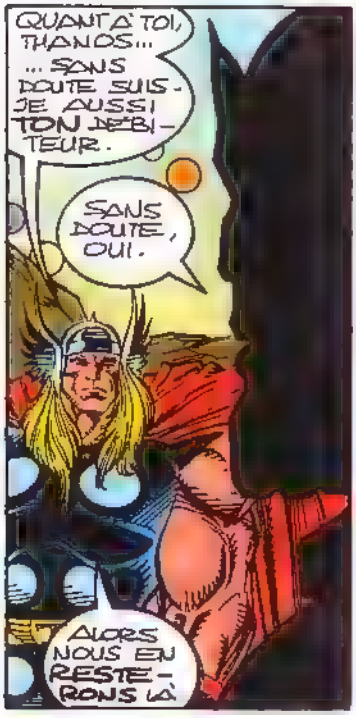
QUANT À TOI, THANOS...
... SANS DOUTE SUIS-JE AUSSI TON DÉBITEUR.
SANS DOUTE, OUI.
ALORS NOUS EN RESTERONS LÀ.

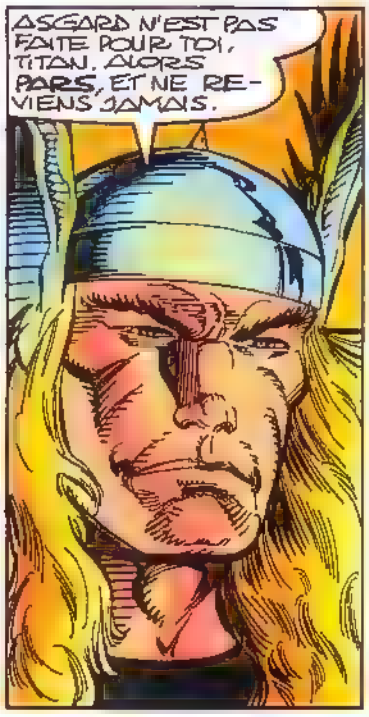
ASGARD N'EST PAS FAITE POUR TOI, TITAN. ALORS PARS, ET NE REVIENS JAMAIS.

C'EST BIEN LÀ MON INTENTION.

TOUS, JE VOUS REND GRÂCE.
VOUS AUREZ TOUJOURS EN THOR UN ALLIÉ...
...ET SEREZ LES BIEN-VENUS EN ASGARD.
ALLEZ, CHACUN DE VOTRE CÔTÉ, ET QUE NUL N'IGNORE...
...QUE THOR EST DE RETOUR!
21

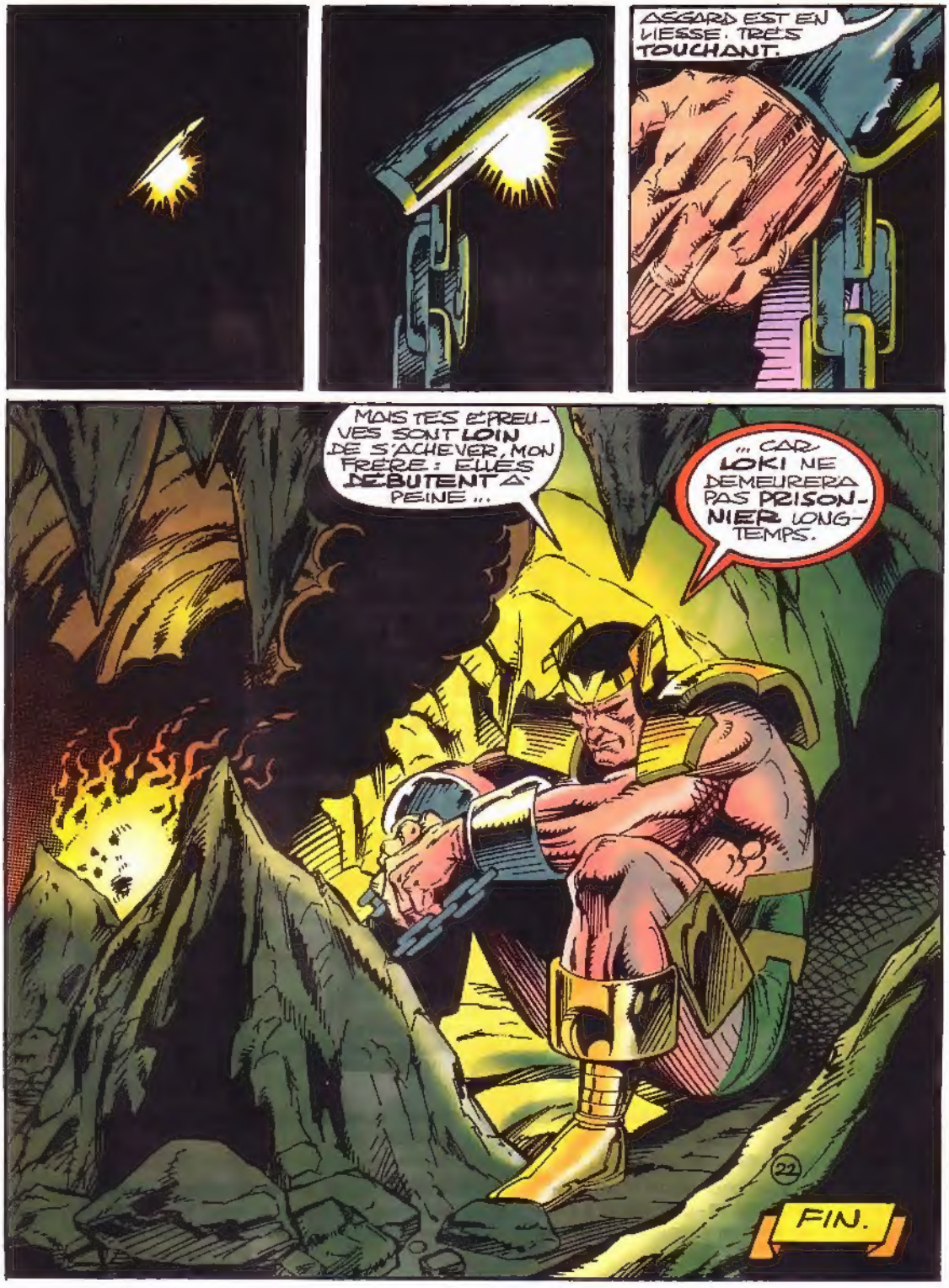
ASGARD EST EN LIESSE. TRÈS TOUCHANT.
MAIS TES ÉPREUVES SONT LOIN DE S'ACHEVER, MON FRÈRE : ELLES DÉBUTENT À PEINE...
"... CAR LOKI NE DEMEURERA PAS PRISONNIER LONGTEMPS.
22
FIN.

BON DE COMMANDE DES ALBUMS

Afin de compléter ma collection, je voudrais recevoir les albums suivants : (cochez la case ❑ correspondante)

8048 ALBUMS TOP BD :

- ❑ 8 Le Surfer d'Argent 18,00 F
- ❑ 13 Hulk et la Chose 18,00 F
- ❑ 14 Thor 20,00 F
- ❑ 15 La Cape et l'Epée 20,00 F
- ❑ 16 Silver Surfer 20,00 F
- ❑ 19 Demain les Monstres 25,00 F
- ❑ 20 L'Intrus 26,00 F
- ❑ 21 Scorpio Connection 26,00 F
- ❑ 22 Les Prédateurs 30,00 F
- ❑ 23 Esprits de la Terre 30,00 F
- ❑ 24 Hercule (réédition) 29,00 F
- ❑ 25 Conan des Iles 34,00 F
- ❑ 26 L'Arme X 34,00 F
- ❑ 27 Le Retour 29,50 F
- ❑ 28 Dr Strange et Dr Fatalis (réédition) 29,00 F
- ❑ 29 La Mort de Captain Marvel 31,00 F
- ❑ 30 Mutants-X 35,50 F
- ❑ 31 Futur Imparfait 31,00 F
- ❑ 32 Résurrection 29,00 F
- ❑ 33 Magneto 31,00 F
- ❑ 34 Dents de Sabre 29,00 F
- ❑ 35 Daredevil L'homme sans peur (1re) 30,00 F
- ❑ 36 Daredevil L'homme sans peur (2ème) 30,00 F

8057 RECITS COMPLETS MARVEL :

- ❑ 19 Méphisto 18,00 F
- ❑ 21 La Panthère Noire 18,00 F
- ❑ 22 Daredevil 18,00 F
- ❑ 24 Spyder 20,00 F
- ❑ 26 Echec au Caïd 20,00 F
- ❑ 27 Docteur Strange 20,00 F
- ❑ 29 Cyclope 25,00 F
- ❑ 30 Serval : Jungle Saga 25,00 F
- ❑ 31 Thanos 26,00 F
- ❑ 32 Havok 26,00 F
- ❑ 33 Le Défi de Thanos (Vol.I) 27,00 F
- ❑ 35 Le Défi de Thanos (Vol. III) 27,00 F
- ❑ 36 Rahne de Terra 27,00 F
- ❑ 37 Possession 24,00 F
- ❑ 39 Outre Monde 27,00 F
- ❑ 40 Night Fighter 28,50 F
- ❑ 41 Cable 28,50 F
- ❑ 42 Objectif temps 28,50 F
- ❑ 43 Vengeances 30,00 F
- ❑ 44 Oeil de Faucon 30,00 F

8087 ALBUMS DES FANTASTIQUES :

- ❑ 33 L' Enfant et les Sortilèges 18,00 F
- ❑ 35 Les Visiteurs de l'Espace 18,00 F
- ❑ 41 La Panthère Noire 18,00 F
- ❑ 42 Dr Fatalis 18,00 F
- ❑ 43 Voyage Cosmique 18,00 F

8018 ALBUMS DE L' ARAIGNEE :

- ❑ 29 La Folie de Mystério 18,00 F

1984 ALBUMS X-MEN :

- ❑ X-MEN ANNIVERSAIRE 25,00 F

6279 SAGA :

❑ N° 5 24 F ❑ N° 8 25 F ❑ N°11 26 F ❑ N° 14 26 F ❑ N°17 29 F
❑ N° 6 24 F ❑ N° 9 25 F ❑ N°12 26 F ❑ N° 15 26 F ❑ N°18 29 F
❑ N° 7 25 F ❑ N°10 27 F ❑ N°13 26 F ❑ N° 16 26 F ❑ N°19 29 F

2447 ALBUMS X-MEN NOUVELLE COLLECTION :

❑ N° 1 27 F ❑ N° 5 27F ❑ N° 8 27F ❑ N° 11 29 F
❑ N° 2 27 F ❑ N° 6 27F ❑ N° 9 27F ❑ N° 12 29 F
❑ N° 4 27 F ❑ N° 7 27F ❑ N°10 27F ❑ N° 13 29 F

4709 LA GUERRE DU POUVOIR :

❑ N° 1 28,50 F ❑ N° 2 28,50 F ❑ N° 3 28,50 F

2704 SPIDER-MAN :

❑ N° 3 27 F ❑ N° 6 27,00 F ❑ N° 9 28,50 F ❑ N°12 29,00 F
❑ N° 4 27 F ❑ N° 7 28,50 F ❑ N°10 28,50 F ❑ N°13 29,00 F
❑ N° 5 27 F ❑ N° 8 28,50 F ❑ N°11 28,50 F

4167 MARVEL UNIVERSE :

❑ N° 2 40 F ❑ N° 5 42 F

6402 CROISADE COSMIQUE :

❑ N° 1 28,50 F ❑ N° 2 28,50 F ❑ N° 3 28,50 F

1484 "2099" : prix à l'exemplaire

❑ "2099" N°.....1 à 10 (19 F)-11 à 18 (22 F)

1269 CONAN : prix à l'exemplaire

❑ CONAN N°.....
1 à 10 (16 F) - 11 à 22 (17 F) - 23 à 34 (18 F) - 35 à 39 (19 F)

2621 SPECIAL CONAN : prix à l'exemplaire

❑ SP CONAN N°.....1 (15 F) - 4 à 6 (16 F)
7 à 10 (17 F) - 11 à 14 (18 F) - 15 à 16 (18,50 F) - 17 à 19 (19,50 F)

VERSIONS INTEGRALES : prix à l'exemplaire

4002 ❑ **THOR** N°.....
3 à 10 - 13 (13 F) - 15 à 20 (14 F) - 21 à 26 (14,50 F) - 27 à 31 (15 F)

4001 ❑ **DAREDEVIL** N°.....
4 à 9 (13 F) - 10 à 15 (14 F) - 16 à 19 (14,50 F)

3999 ❑ **FACTEUR-X** N° .....
1 à 4-6-8 (13 F)-9 à 14 (14 F) -15 à 20 (14,50 F) -21 à 29 (15 F) 30 à 33 (17 F)

2832 ❑ **SERVAL** N° .....
3 à 7 (13 F) - 8 à 13 (14 F) - 14 à 19 (14,50 F) - 20 à 28 (15 F) - 29 à 32 (17 F)

2526 ❑ **MOON KNIGHT** N°.....
1 à 4 (13 F) - 5 à 10 (14 F) - 11 à 12 (14,50 F)

2800 ❑ **NICK FURY** N°.....
1 à 7 (14 F) - 8 à 9 (14,50 F)

3204 ❑ **GHOST RIDER** N°.....
1 à 3 (14 F) - 4 à 9 (14,50 F) - 10 à 15 (15 F)

1103 ❑ **HULK** N°.....
1 à 5 (14,50 F) - 6 à 14 (15 F) -15 à 17 (17F)

5344 ❑ **X FORCE** N°.....
1 à 2 (14,50 F) - 3 à 11 (15 F)- 12 à 15 (17 F)

5774 ❑ **TARZAN** N° ..... 1 à 4 (14 F)

4000 ❑ **LE PUNISHER** N°.....4 à 6 (13 F)

9629 ❑ **CABLE** N° ..... 1 à 3 (17 F)

COLLECTION "PRIVILEGE"

7850 ❑ **CAPTAIN AMERICA** 90 F
7860 ❑ **HULK** 90 F
7870 ❑ **CAPTAIN MARVEL** 105 F
7880 ❑ **LA BALLADE DE BETA RAY BILL** 65 F
7890 ❑ **LA CHUTE DU CAÏD** 75 F

FRAIS D'ENVOI FRANCE ET ETRANGER : - CONAN, SP CONAN, ALBUMS, SPIDER-MAN, 2099, COLLECTION "PRIVILEGE" : 1 ex : 10 F - 2 à 4 : 20 F 5 à 10 : 25 F Plus de 10 : **GRATUIT.**
- VERSIONS INTEGRALES : 1 ex : 5 F - 2 à 4 : 12 F - 5 à 10 : 18 F - Plus de 10 : **GRATUIT.**

Adressez ce bon (ou sa photocopie) et votre paiement à :**EDITIONS SEMIC 26 rue de la Gare - CASE POSTALE 523 - 69257 LYON CEDEX 09 - CCP 424-87 E LYON** Ecrivez lisiblement vos nom et adresse. Veuillez ne pas payer en timbres, ne pas envoyer d'espèces et régler séparément les albums et les abonnements. MERCI.

NOM : .....PRENOM : .....NE(E) LE : .....

ADRESSE : .....

CODE POSTAL : ..... VILLE : .....

MONTANT DE VOTRE COMMANDE : .....F FRAIS D'ENVOI ALBUMS + V.I : .....F

01-95 **TOTAL :** .....F

TRES IMPORTANT : Règlement postal accepté uniquement par virement sur compte CCP 424-87 E LYON - Délai de livraisons 3 semaines

Le mois prochain, dans la collection un **Récit Complet Marvel** :
GAMBIT !
96 pages de lutte pour l'Elixir de Vie dans les bas-fonds de la Nouvelle Orléans.
Signé **Howard Mackie** et **Lee Weeks** !

Et encore en kiosque...
Deuxième partie de **L'HOMME SANS PEUR**, la "Bible" sur **Daredevil** !
Un **Top BD** signé **Miller** et **Romita Jr** !
Le Tome **un** est à commander directement à **SEMIC** !

Cargo, le voyage tous azimuts : la découverte, la rencontre, l'écologie et l'humanitaire

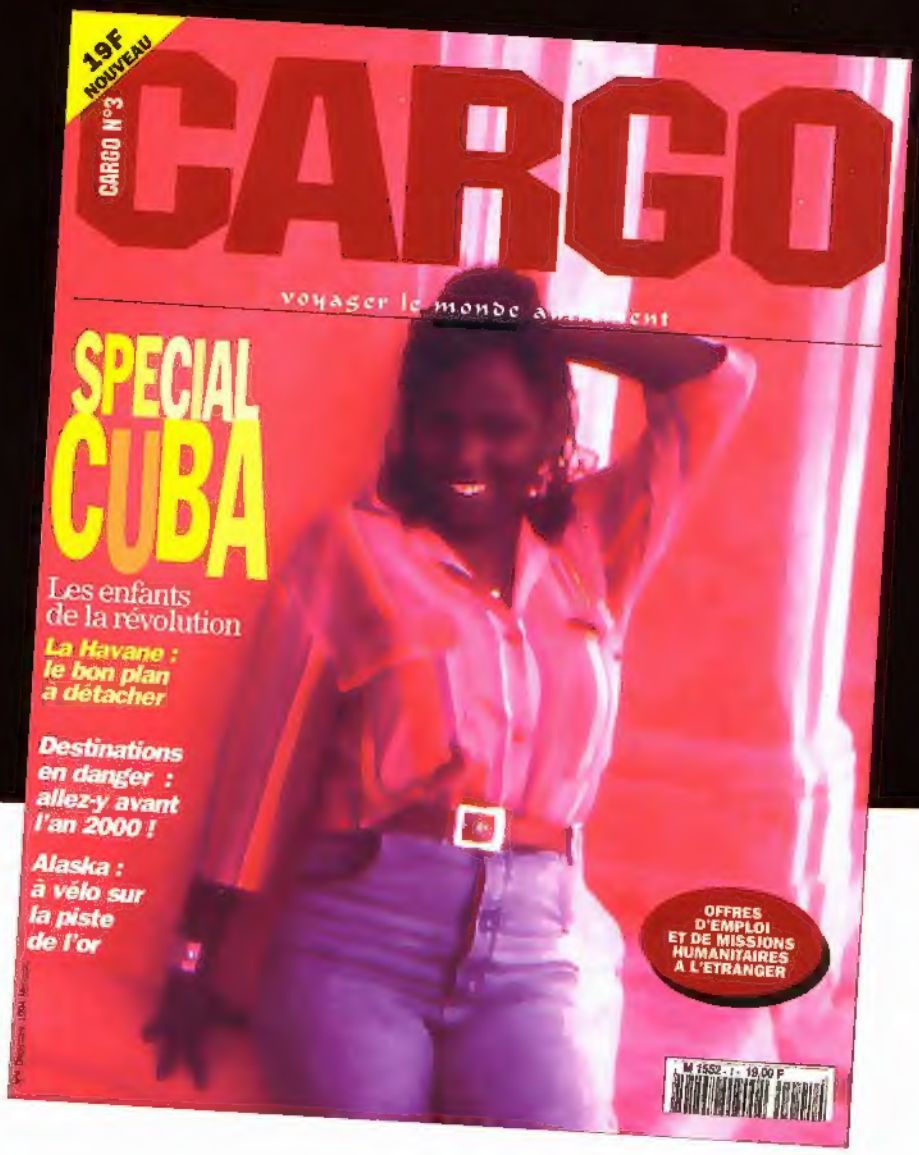

Le magazine de voyage pour prendre le large
19 F chez votre marchand de journaux